

**Заказчик:**

**Администрация Михновского сельского поселения  
Смоленского района Смоленской области**

*Строительство улично-дорожной сети в д. Буценино на  
земельных участках с кадастровыми номерами  
67:18:0040203:3175, 67:18:0040203:3178 Михновского сельского  
поселения Смоленского района Смоленской области*

**ПРОЕКТНАЯ ДОКУМЕНТАЦИЯ**

*Раздел 2. Проект полосы отвода*

**МК-003-П-ППО**

**Том 2**

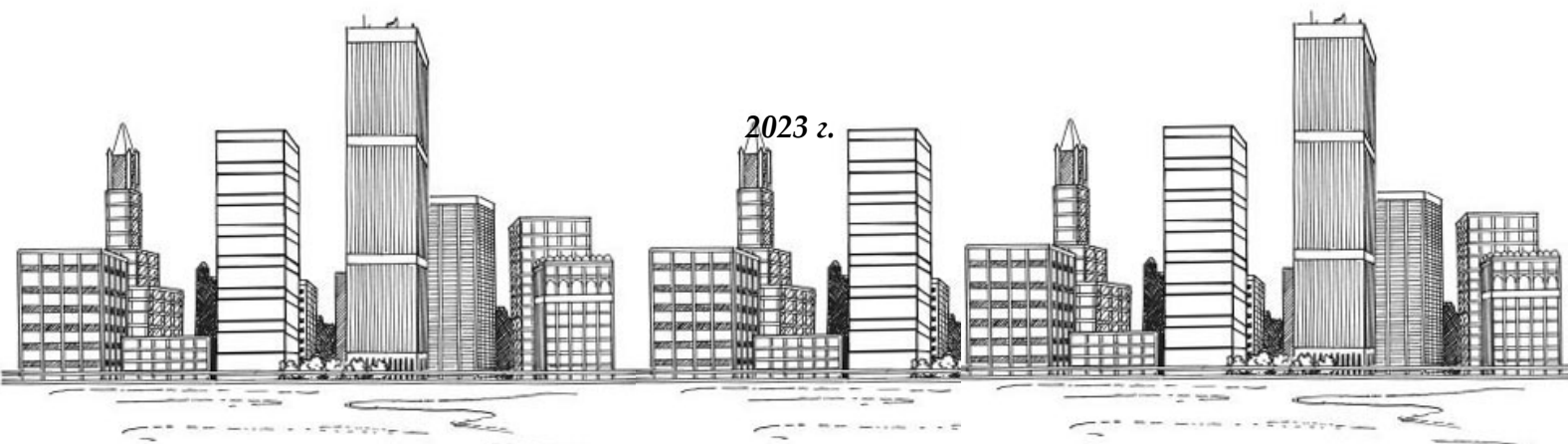

## Заказчик:

Администрация Михновского сельского поселения  
Смоленского района Смоленской области

*Строительство улично-дорожной сети в д. Буценино на  
земельных участках с кадастровыми номерами  
67:18:0040203:3175, 67:18:0040203:3178 Михновского сельского  
поселения Смоленского района Смоленской области*

## ПРОЕКТНАЯ ДОКУМЕНТАЦИЯ

*Раздел 2. Проект полосы отвода*

**МК-003-П-ППО**

**Том 2**

Генеральный директор  
ООО «ИнжПроЭксперт»  
ГИП



**В.В. Пугачева**

**В.А. Бобков**

## СОСТАВ ПРОЕКТНОЙ ДОКУМЕНТАЦИИ

№ Тома	ШИФР	НАИМЕНОВАНИЕ	Прим.
<b>Раздел 1. Пояснительная записка</b>			
Том 1	МК-003-П-ОПЗ	Пояснительная записка	
<b>Раздел 2. Проект полосы отвода</b>			
Том 2	МК-003-П-ППО	Проект полосы отвода	
<b>Раздел 3. Технологические и конструктивные решения линейного объекта. Искусственные сооружения.</b>			
Том 3.1	МК-003-П-ТКР-1-АД	Подраздел 1. Автомобильные дороги	
Том 3.2	МК-003-П -ТКР-2-НО	Подраздел 2. Наружное освещение	
<b>Раздел 5. Проект организации строительства.</b>			
Том 5	МК-003-П-ПОС	Проект организации строительства	
<b>Раздел 6. Мероприятия по охране окружающей среды.</b>			
Том 6	МК-003-П-ООС	Мероприятия по охране окружающей среды.	
<b>Раздел 7. Мероприятия по обеспечению пожарной безопасности.</b>			
Том 7	МК-003-П-ПМ	Мероприятия по обеспечению пожарной безопасности.	
<b>Раздел 8. Требования к обеспечению безопасной эксплуатации линейного объекта</b>			
Том 8	МК-003-П-БЭ	Требования к обеспечению безопасной эксплуатации линейного объекта	
<b>Раздел 9. Смета на строительство, реконструкцию, капитальный ремонт, снос объекта капитального строительства.</b>			
Том 9	МК-003-П-СМ	Смета на строительство, реконструкцию, капитальный ремонт, снос объекта капитального строительства	

Взам. инв. №

Подпись и

Инв. № подл.

МК-003-СП

Изм.	Кол.уч.	Лист	Медок	Подпись	Дата
ГИП			Бобков В.		10.23
Выполнил			Пугачева В.		10.23

Состав проекта

Стадия	Лист	Листов
П	1	1

Инж. Эксперт  
Про

**Строительство улично-дорожной сети в д. Буценино на земельных участках с кадастровыми номерами 67:18:0040203:3175, 67:18:0040203:3178 Михновского сельского поселения Смоленского района Смоленской области**

**Содержание**

Обозначение	Наименование документа	Примечание
	<b>Текстовая часть:</b>	
МК-003-П-СП	Состав проекта	
МК-003-П-ППО-ПЗ	Пояснительная записка	
	<b>Графическая часть:</b>	
МК-003-П-ППО-1	Ситуационный план.	
МК-003-П-ППО-2	План трассы М 1:500	
МК-003-П-ППО-3	Продольные профили М 1:1000	
	<b>Приложения:</b>	
Приложение №1	Приказ Департамента имущественных и земельных отношений Смоленской области №0263 от 27.03.2023	
Приложение №2	Выписка ЕГРН на земельный участок 67:18:0040203:3175	
Приложение №3	Выписка ЕГРН на земельный участок 67:18:0040203:3178	

Инв. № подл.	Подп. и дата	Взам. инв. №	<b>МК-003-П-ППО-ПЗ</b>						Стадия	Лист	Листов
			Изм.	Кол.уч.	Лист	Ндок.	Подп.	Дата			
			Проверил	Бобков	<i>ИИ</i>	10.23	<b>ПОЯСНИТЕЛЬНАЯ ЗАПИСКА</b>	Инж. Эксперт Про			
			Разработал	Игнатъев		10.23					
			Н.контроль	Пугачева	<i>ПП</i>	10.23					







**Строительство улично-дорожной сети в д. Буценино на земельных участках с кадастровыми номерами 67:18:0040203:3175, 67:18:0040203:3178 Михновского сельского поселения Смоленского района Смоленской области**

**1. Введение**

Проектная документация на объект строительства разработана в соответствии с требованиями (в том числе к составу и содержанию разделов документации), установленными законодательством Российской Федерации.

При разработке разделов рассмотрены основные вопросы организации строительного производства, в объеме, необходимом для решения принципиальных вопросов по строительству, определены порядок и способы проведения строительного-монтажных работ.

Генеральным проектировщиком является ООО «ИнжПроЭксперт» (Свидетельство о допуске к определенному виду или видам работ, которые оказывают влияние на безопасность объектов капитального строительства № МРП-0845-2017-7728196263-01 от 18.04.2017г., выдано Ассоциацией Саморегулируемой организацией «МежРегионПроект»)

В разработке проектной документации принимали участие:

**ООО «ГеоКомпани»**, ИНН: 6730079163; ОГРН: 1086731013764; Юридический адрес: 214015, г. Смоленск, ул. Мало-Краснофлотская, д. 49, Свидетельство о допуске к определенному виду или видам работ, которые оказывают влияние на безопасность объектов капитального строительства № СРО-И-001-28042009 от 10.09.2014, выданное Ассоциация СРО "ААИС".

**2. Характеристика трассы линейного объекта (описание рельефа местности, климатических и инженерно-геологических условий, опасных природных процессов, растительного покрова, естественных и искусственных преград, существующих, реконструируемых, проектируемых, сносимых зданий и сооружений).**

**Описание рельефа местности, климатических условий, опасных природных процессов**

Климат района умеренно-континентальный в соответствии с СП 131.13330.2020, значения климатических параметров района приняты для метеостанции Смоленск характеризуется следующими основными показателями:

- средняя годовая температура воздуха - плюс 5,3°С;
- абсолютный минимум – минус 40°С;
- абсолютный максимум – плюс 37°С;
- количество осадков за год – 720 мм.

Изм.	Кол.уч.	Лист	Ндок.	Подп.	Дата

**Строительство улично-дорожной сети в д. Буценино на земельных участках с кадастровыми номерами 67:18:0040203:3175, 67:18:0040203:3178 Михновского сельского поселения Смоленского района Смоленской области**

Преобладающее направление ветра:

- зимой (январь) – южное;
- летом (июль) – западное.

Нормативная глубина сезонного промерзания по СП 131.13330.2020 и СП 22.13330.2016 составляет для:

- суглинков и глин – 106 см.;
- супесей и песков мелких и пылеватых – 130 см.;
- песков средней крупности, крупных и гравелистых – 139 см.;
- крупнообломочных грунтов - 157 см.

Среднемесячные и среднегодовые значения основных климатических элементов:

**Таблица 1.**

Месяцы Характеристики	I	II	III	IV	V	VI	VII	VIII	IX	X	XI	XII	ГОД
Температура воздуха, °С													
Средняя	-7,5	-6,7	-1,7	6,1	12,6	15,8	17,6	16,3	10,9	5,0	-0,6	-4,9	5,3
Парциальное давление водяного пара, гПа													
Среднее	3,0	3,1	4,1	6,5	9,7	12,9	14,9	14,2	10,7	7,5	5,5	4,0	8,0

Продолжительность безморозного периода 229 суток.

Расчетные температуры наружного воздуха:

- 1) наиболее холодных суток обеспеченностью 98% (один раз в 50 лет) - минус 30°С, обеспеченностью 92% (один раз в 12,5лет) - минус 28°С;
- 2) наиболее холодной пятидневки обеспеченностью 98% - минус 26°С, обеспеченностью 92% - минус 23°С;
- 3) средняя суточная амплитуда температуры воздуха наиболее холодного месяца - 6,4°С;
- 4) продолжительность периода со среднесуточной температурой воздуха ниже 0°С – 136 дней; средняя температура периода – минус 5,1°С;
- 5) продолжительность периода со среднесуточной температурой воздуха ниже 8°С – 207 дней, средняя температура периода – минус 2,0°С;
- 6) продолжительность периода со среднесуточной температурой воздуха ниже 10°С – 226 дней, средняя температура периода – минус 1,1°С.

Продолжительность неблагоприятного периода – с 01 ноября по 01 мая (6 месяцев).

Взам. инв. №

Подп. и дата

Инв. № подл.

МК-003-ППО-ПЗ

Лист

5

Изм.	Кол.уч.	Лист	Ндок.	Подп.	Дата
------	---------	------	-------	-------	------



**Строительство улично-дорожной сети в д. Буценино на земельных участках с кадастровыми номерами 67:18:0040203:3175, 67:18:0040203:3178 Михновского сельского поселения Смоленского района Смоленской области**

Согласно СНиП 23-01-99 «Строительная климатология» участок работ относится к климатическому подрайону ПВ.

Согласно СНиП 2.01.07-85 «Нагрузки и воздействия»: по весу снегового покрова – III район; по гололедно-изморозевым образованиям – III район; по давлению ветра – I район.

Согласно СНиП 22-01-95 «Геофизика опасных природных воздействий», район производства работ относится по категории оценки сложности природных условий – к простым, т.к. рельеф равнинный, слаборасчлененный и имеет не более трех геоморфологических элементов, подземные воды отсутствуют или имеется один выдержанный горизонт подземных вод с однородным химическим составом, опасные природные процессы имеют ограниченное и локальное распространение, сейсмическая интенсивность не более 5 баллов.

По категории опасности природных процессов, согласно СНиП 22-01-95, район работ относится к умеренно опасным.

**Растительный покров**

Почвы Михновского сельского поселения дерново-подзолистые, местами заболоченные, в долинах рек аллювиальные.

Почвенный покров области на 85% состоит из различных подтипов и видов дерново-подзолистых почв (включая переувлажненные и заболоченные), в долинах рек - аллювиальные. По механическому составу среди дерново-подзолистых почв преобладают легко- и среднесуглинистые (66%). Песчаные и супесчаные составляют около 33%.

Верхний слой дерново-подзолистых почв в результате протекающих в нем процессов разложения растений богат перегноем и гумусом, причем на влажных карбонатных породах эти процессы идут несколько быстрее. Кроме открытых участков, такие почвы образуются в редколиственных березовых лесах, на полянах и опушках, на лесных прогалинах, в местах вырубок. В таком случае подзолистые в своей основе почвы обогащаются перегноем и меняют свой цвет с белесого и светло-серого на более темный буро-серый, который и говорит о накоплении в почве ценной органики, переходя из разряда подзолистых в тип дерново-подзолистых почв.

По своему строению данный тип почвы состоит из нескольких слоев. Первые 3 см занимает слой, состоящий из опавших листьев или прошлогодней неперепревшей травы; затем следует комковатый слой с большим количеством корней растений, который может варьироваться от 3 до 15 см в глубину. За ним идет слой белесого цвета, похожий на подзолистые почвы, толщина которого составляет примерно 10—12 см (слой вымывания). После него следует переходный



Изм.	Кол.уч.	Лист	Ндок.	Подп.	Дата	Изм. № подл.	Взам. инв. №	Подп. и дата	Изм. № подл.	Изм. № подл.

**Строительство улично-дорожной сети в д. Буценино на земельных участках с кадастровыми номерами 67:18:0040203:3175, 67:18:0040203:3178 Михновского сельского поселения Смоленского района Смоленской области**

слой от подзолистой почвы к красно-бурому тяжелому слою, который распространяется до 120 см в глубину, а за ним уже идет основная горная порода.

Во втором сверху слое и происходит аккумуляция органики, о чем говорит более темный цвет слоя.

Hf территории изысканий почвенный покров представлен дерново-подзолистыми почвами.

В ходе инженерно-экологических изысканий был заложен почвенный шурф, отобран верхний гумусовый горизонт и проведен агрохимический анализ потенциально-плодородной почвы, с целью определения возможности ее использования для биологической рекультивации. В соответствии с требованиями ГОСТ 17.5.3.06-85 «Охрана природы. Земли. Требования к определению норм снятия плодородного слоя почвы при производстве земляных работ» нормы снятия плодородного слоя устанавливается 20 с).

**3. Сведения о наличии зон с особыми условиями использования территорий, расположенных в границах земельного участка, предназначенного для размещения объекта капитального строительства**

**Особо охраняемые природные территории (ООПТ)**

Согласно данным Министерства природных ресурсов РФ (письмо № 15-47/10213 от 30.04.2020г.), данным Департамента по природным ресурсам и экологии Смоленской области (письмо №5186-03 от 01.09.2023г) в районе участка изысканий ООПТ федерального, регионального и местного значений Смоленской области, а также лесопарковых зеленых поясов нет.

Департамент также сообщает, что перспективных территорий и объектов для создания ООПТ регионального значения в районе расположения объекта не имеется.

**Водоохранные зоны и зоны санитарной охраны**

Водоохранными зонами являются территории, которые примыкают к береговой линии (границам водного объекта) морей, рек, ручьев, каналов, озер, водохранилищ и на которых устанавливается специальный режим осуществления хозяйственной и иной деятельности в целях предотвращения загрязнения, засорения, заиления указанных водных объектов и истощения их вод, а также сохранения среды обитания водных биологических ресурсов и других объектов животного и растительного мира.

Территория изысканий не затрагивает границы водоохраных зон.

Инв. № подл.	Взам. инв. №	Подп. и дата
--------------	--------------	--------------





**Строительство улично-дорожной сети в д. Буценино на земельных участках с кадастровыми номерами 67:18:0040203:3175, 67:18:0040203:3178 Михновского сельского поселения Смоленского района Смоленской области**

**С учетом вышесказанного, указанная территория расположена вне утвержденных границ территорий, зон охраны, защитных зон объектов культурного наследия.**

Согласно Выписке ЕГРН на земельный участок 67:18:0040203:3175 и 67:18:0040203:3178 в границах земельного участка, предназначенного для размещения объекта капитального строительства не имеется зон с особыми условиями использования территорий.

**4. Определение зоны избыточного транспортного загрязнение.**

Результаты оценки воздействия на атмосферный воздух.

Анализ расчетов загрязнения атмосферного воздуха показал, что концентрации всех загрязняющих веществ, поступающих в атмосферу от источников загрязнения данного объекта, не превышают гигиенические нормативы предельно допустимых концентраций загрязняющих веществ в атмосферном воздухе населенных мест и соответствуют требованиям СанПиН 2.1.6.1032-01 "Гигиенические требования к обеспечению качества атмосферного воздуха населенных мест".

Воздействие источников загрязнения будет допустимым и не окажет существенного влияния на загрязнение атмосферного воздуха в районе размещения объекта.

Результаты оценки воздействия источников шума

Как показали представленные расчеты, эксплуатация не окажет негативного акустического воздействия. Таким образом, выполненная расчетная оценка шумового воздействия эксплуатации объекта позволяет заключить, что на прилегающих к объекту территориях и в зданиях уровни шума соответствуют требованиям норм, установленных СН 2.2.4/2.1.8.562-96.

В пределах участка изысканий по суммарному показателю загрязнения тяжелыми металлами почва характеризуется как «допустимая»; нефтепродуктами – «допустимая для использования»; бенз(а)пиреном – «чистая»; по санитарно-паразитологическим – «чистая», по санитарно-микробиологическим – «чистая»; по удельной эффективной активности ЕРН – «первый класс».

Уровень радиации находится в пределах нормального естественного фона внешнего гамма-излучения и не представляет радиационной опасности.

**5. Расчет размеров земельных участков, предоставленных для размещения линейного объекта (далее - полоса отвода)**

Проектирование предусматривается в пределах земельных участков с кадастровым номером 67:18:0040203:3175 площадью 31 541 кв. метров, с кадастровым номером 67:18:0040203:3178 площадью 81 252 кв. метров, предоставленных Администрации Михновского сельского поселения Смоленского района Смоленской области в постоянное (бессрочное) пользование для строительства улично-дорожной сети согласно Приказу



Инв. № подл.	Взам. инв. №	Подп. и дата			
Изм.	Кол.уч.	Лист	Ндок.	Подп.	Дата

**Строительство улично-дорожной сети в д. Буценино на земельных участках с кадастровыми номерами 67:18:0040203:3175, 67:18:0040203:3178 Михновского сельского поселения Смоленского района Смоленской области**

Департамента имущественных и земельных отношений Смоленской области №0263 от 27.03.2023. Категория земель: Земли поселений (земли населенных пунктов) земельные участки (территории) общего пользования.

Под полосу отвода для проездов №1-5, 9-15 необходима часть земельного участка 67:18:0040203:3178 площадью 71 475,75м2 (протяженность проездов 4765м средней шириной 15м). Под полосу отвода для проездов 6-8, 16-20 необходима часть земельного участка 67:18:0040203:3175 площадью 27 802,2 м2 (протяженность проездов 1853м средней шириной 15м). Общая площадь полосы отвода под проектируемые проезды составляет 99 277,95 м2.

Размещение бытового городка и площадок складирования грунта предусматривается в пределах выделенного земельного участка. Работы по переустройству инженерных коммуникаций в рамках данного проекта не предусмотрены.

Устройство наружного освещения и укладка футляров выполняется с учетом технологий, позволяющих не выходить при производстве работ за пределы выделенного земельного участка.

При проектировании полосы отвода принята местная система координат 1964г, система высот – Балтийская, 1977г.

**6. Перечни искусственных сооружений, пересечений, примыканий, включая их характеристику, перечень инженерных коммуникаций, подлежащих переустройству**

В рамках данного проекта работы выполняются работы по переустройству сетей газоснабжения в пределах полосы отвода дороги. Устройство наружного освещения и укладка футляров выполняются в пределах утвержденного земельного участка. Производство работ ведется с учетом технологий, позволяющих не выходить за пределы утвержденного земельного участка.

Перечень пересекаемых коммуникаций:

Улица Кедровая

п/п	ПК	Наименование	Отметка пересечения, м	Угол в точке пересечения	Прим
1	2	3	4	5	6

Взам. инв. №

Подп. и дата

Инв. № подл.

МК-003-ППО-ПЗ

Лист

11

Изм. Кол.уч. Лист Ндок. Подп. Дата

**Строительство улично-дорожной сети в д. Буценино на земельных участках с кадастровыми номерами 67:18:0040203:3175, 67:18:0040203:3178 Михновского сельского поселения Смоленского района Смоленской области**

п/п	ПК	Наименование	Отметка пересечения, м	Угол в точке пересечения	Прим
1	ПК 2+82.67	ВЛИ 0,4 кВ	6,2	65	
2	ПК 3+42.37	ВЛИ 0,4 кВ	6,0	66	
3	ПК 3+70.97	ВЛИ 0,4 кВ	6,8	90	
4	ПК 3+77.20	ВЛИ 0,4 кВ	6,8	135	
5	ПК 4+11.58	ВЛИ 0,4 кВ	6,1	114	

Улица Тенистая

п/п	ПК	Наименование	Отметка пересечения, м	Угол в точке пересечения	Прим
1	2	3	4	5	6
1	ПК 1+70.28	ВЛИ 0,4 кВ	6,6	91	
2	ПК 3+22.85	ВЛИ 0,4 кВ	6,4	90	
3	ПК 3+97.60	ВЛИ 0,4 кВ	7,0	86	

Улица Академическая

п/п	ПК	Наименование	Отметка пересечения, м	Угол в точке пересечения	Прим
1	2	3	4	5	6
1	ПК 1+27.86	ВЛИ 0,4 кВ	6,4	84	
2	ПК 3+35.48	ВЛИ 0,4 кВ	6,6	91	

Улица Дубравная

п/п	ПК	Наименование	Отметка пересечения, м	Угол в точке пересечения	Прим
1	2	3	4	5	6

Взам. инв. №

Подп. и дата

Инв. № подл.

МК-003-ППО-ПЗ

Лист

12

Изм.	Кол.уч.	Лист	Ндок.	Подп.	Дата

**Строительство улично-дорожной сети в д. Буценино на земельных участках с кадастровыми номерами 67:18:0040203:3175, 67:18:0040203:3178 Михновского сельского поселения Смоленского района Смоленской области**

п/п	ПК	Наименование	Отметка пересечения, м	Угол в точке пересечения	Прим
1	ПК 3+35.63	ВЛИ 0,4 кВ	6,4	90	

1-й Сосновый переулок

п/п	ПК	Наименование	Отметка пересечения, м	Угол в точке пересечения	Прим
1	2	3	4	5	6
1	ПК 0+96.96	ВЛИ 0,4 кВ	6,6	83	
2	ПК 1+70.40	ВЛИ 0,4 кВ	6,5	90	

Проектируемый проезд 2

п/п	ПК	Наименование	Отметка пересечения, м	Угол в точке пересечения	Прим
1	2	3	4	5	6
1	ПК 1+85.57	ВЛИ 0,4 кВ	7,3	91	
2	ПК 2+97.19	ВЛИ 0,4 кВ	6,2	90	
3	ПК 3+78.58	ВЛИ 0,4 кВ	7,6	90	

Проектируемый проезд 3

п/п	ПК	Наименование	Отметка пересечения, м	Угол в точке пересечения	Прим
1	2	3	4	5	6
1	ПК 0+88.00	ВЛИ 0,4 кВ	6,5	83	
2	ПК 1+16.05	ВЛИ 0,4 кВ	6,1	72	
3	ПК 1+85.60	ВЛИ 0,4 кВ	7,2	91	

Проектируемый проезд 5

Инв. № подл.	Взам. инв. №	Подп. и дата						
			Изм.	Кол.уч.	Лист	Ндок.	Подп.	Дата

**Строительство улично-дорожной сети в д. Буценино на земельных участках с кадастровыми номерами 67:18:0040203:3175, 67:18:0040203:3178 Михновского сельского поселения Смоленского района Смоленской области**

п/п	ПК	Наименование	Отметка пересечения, м	Угол в точке пересечения	Прим
1	2	3	4	5	6
1	ПК 0+06.36	ВЛИ 0,4 кВ	6,5	90	
2	ПК 3+07.73	ВЛИ 0,4 кВ	6,7	90	

**Проектируемый проезд 4**

п/п	ПК	Наименование	Отметка пересечения, м	Угол в точке пересечения	Прим
1	2	3	4	5	6
1	ПК 2+94.76	ВЛИ 0,4 кВ	6,2	91	

**Проектируемый проезд 6**

п/п	ПК	Наименование	Отметка пересечения, м	Угол в точке пересечения	Прим
1	2	3	4	5	6
1	ПК 0+41.51	Газ н.д. 110 п/э	-1,3	174	
2	ПК 0+49.11	ВЛИ 10 кВ	8.3	151	
3	ПК 0+75.40	Газ н.д. 110 п/э	-1,3	8	

**Улица Нечетная**

п/п	ПК	Наименование	Отметка пересечения, м	Угол в точке пересечения	Прим
1	2	3	4	5	6
1	ПК 0+04.06	Газ н.д. 110 п/э	-1,3	84	
2	ПК 0+13.91	ВЛИ 0,4 кВ	6,4	119	
3	ПК 1+16.61	ВЛИ 0,4 кВ	6,6	89	
4	ПК 1+88.00	ВЛИ 0,4 кВ	6,8	82	

Взам. инв. №

Подп. и дата

Инв. № подл.

МК-003-ППО-ПЗ

Лист

14

Изм.	Кол.уч.	Лист	Ндок.	Подп.	Дата

**Строительство улично-дорожной сети в д. Буценино на земельных участках с кадастровыми номерами 67:18:0040203:3175, 67:18:0040203:3178 Михновского сельского поселения Смоленского района Смоленской области**

Улица Рябиновая

п/п	ПК	Наименование	Отметка пересечения, м	Угол в точке пересечения	Прим
1	2	3	4	5	6
1	ПК 0+04.35	Газ н.д. 110 п/э	-1,3	96	
2	ПК 0+08.07	ВЛИ 0,4 кВ	5,4	91	
3	ПК 2+09.21	ВЛИ 0,4 кВ	6,8	45	

Проектируемый проезд 7

п/п	ПК	Наименование	Отметка пересечения, м	Угол в точке пересечения	Прим
1	2	3	4	5	6
1	ПК 0+05.80	ВЛИ 10 кВ	7,2	70	
2	ПК 1+34.20	Газ н.д. 110 п/э	-1,3	149	

1-й Рябиновый переулок

п/п	ПК	Наименование	Отметка пересечения, м	Угол в точке пересечения	Прим
1	2	3	4	5	6
1	ПК 0+09.25	ВЛИ 0.4 кВ	5,5	90	

2-й Рябиновый переулок

п/п	ПК	Наименование	Отметка пересечения, м	Угол в точке пересечения	Прим
1	2	3	4	5	6
1	ПК 0+09.25	ВЛИ 0.4 кВ	7,2	90	

Ведомость пересечений представлена в таблице 6.

Инв. № подл.	Взам. инв. №	Подп. и дата					МК-003-ППО-ПЗ	Лист
			Изм.	Кол.уч.	Лист	Ндок.		Подп.

**Строительство улично-дорожной сети в д. Буценино на земельных участках с кадастровыми номерами 67:18:0040203:3175, 67:18:0040203:3178 Михновского сельского поселения Смоленского района Смоленской области**

Таблица №6.

		п\п	ПК	Лево	Право	Примечание
		Проектируемый проезд 1				
		1	ПК 0+0.00	+	+	
		2	ПК 0+95.01		+	
		3	ПК 1+92.51		+	
		4	ПК 2+90.00		+	
		5	ПК 3+84.99		+	
		6	ПК 4+82.50		+	
		Проектируемый проезд 2				
		7	ПК 0+0.00	+	+	
		8	ПК 0+95.35	+	+	
		9	ПК 1+92.85	+	+	
		10	ПК 2+90.35	+	+	
		11	ПК 3+84.34	+	+	
		12	ПК 4+83.06	+	+	
		Проектируемый проезд 3				
		13	ПК 0+0.00	+	+	
		14	ПК 0+95.00	+	+	
		15	ПК 1+92.49	+	+	
		16	ПК 2+90.00	+	+	
		Проектируемый проезд 4				
		17	ПК 0+0.00	+		
		18	ПК 0+95.00	+		
		19	ПК 1+92.50	+		
		20	ПК 2+89.80	+		
		21	ПК 3+85.02	+		
		Проектируемый проезд 5				
		22	ПК 0+0.00	+		
		23	ПК 1+11.66	+		
		Улица Кедровая				
		24	ПК 0+48.41	+		
		25	ПК 2+12.00	+		
		26	ПК 3+77.04	+		
		27	ПК 5+42.04	+		
		Улица Тенистая				
		28	ПК 0+0.00	+	+	
		29	ПК 1+63.65	+	+	
		30	ПК 3+28.62	+	+	
		31	ПК 4+93.62	+	+	
		Улица Академическая				
	Взам. инв. №	32	ПК 0+0.00	+	+	
		33	ПК 1+63.63	+	+	
		34	ПК 3+28.61	+	+	
		35	ПК 4+93.61	+	+	
		Улица Дубравная				
	Подп. и дата	36	ПК 0+0.00	+	+	
		37	ПК 1+63.63	+	+	
		38	ПК 3+28.60	+	+	
		39	ПК 4+93.60	+	+	
		1-й Сосновый переулок				
		40	ПК 0+0.00	+	+	
		41	ПК 0+96.96	+	+	
		42	ПК 1+63.64	+	+	
		43	ПК 3+14.71	+		
		2-й Сосновый переулок				
Инв. № подл.						
						МК-003-ППО-ПЗ
						Лист
						16
Изм.	Кол.уч.	Лист	Ндок.	Подп.	Дата	





**Строительство улично-дорожной сети в д. Буценино на земельных участках с кадастровыми номерами 67:18:0040203:3175, 67:18:0040203:3178 Михновского сельского поселения Смоленского района Смоленской области**

Организация рельефа трассы: Проектом предусмотрено водоотведение с территории проездов открытым способом за счет продольного и поперечного уклонов проезжей части.

**10. Сведения о радиусах и углах поворота, длине прямых и криволинейных участков, продольных и поперечных уклонах, преодолеваемых высотах.**

Согласно заданию на проектирование в состав улично-дорожной сети деревни Телеша входит 20 проездов, общей протяженностью 6618,53 м.

**Проектируемый проезд 1.**

Начало трассы ПК 0+00,00 находится на пересечении с улицей Кедровой.

В плане Проектируемый проезд 1 не имеет углов поворотов.

Величина продольных уклонов составила: максимальный – 30‰, минимальный – 5‰.

Конец трассы по согласованию с Заказчиком находится на ПК 6+73,15.

**Проектируемый проезд 2.**

Начало трассы ПК 0+00,00 находится на пересечении с улицей Кедровой.

В плане Проектируемый проезд 2 не имеет углов поворотов.

Величина продольных уклонов составила: максимальный – 39‰, минимальный – 6‰.

Конец трассы находится на пересечении с переулком Полевым на ПК 4+83,06.

**Проектируемый проезд 3.**

Начало трассы ПК 0+00,00 находится на пересечении с улицей Кедровой.

В плане Проектируемый проезд 3 не имеет углов поворотов.

Величина продольных уклонов составила: максимальный – 24,5‰, минимальный – 5‰.

Конец трассы находится на ПК 3+74,66 и заканчивается разворотной площадкой 15 на 15 м.

**Проектируемый проезд 4.**

Начало трассы ПК 0+00,00 находится на пересечении с улицей Кедровой.

В плане Проектируемый проезд 4 не имеет углов поворотов.

Величина продольных уклонов составила: максимальный – 28‰, минимальный – 5,5‰.

Конец трассы находится на пересечении с 1-ым Сосновым переулком на ПК 3+85,02.

**Проектируемый проезд 5.**

Начало трассы ПК 0+00,00 находится на пересечении с 1-м Сосновым переулком.

В плане Проектируемый проезд 5 не имеет углов поворотов.

Величина продольных уклонов составила: максимальный – 38,43‰, минимальный – 5‰.

Конец трассы находится на пересечении с переулком Полевым на ПК 1+11,65.



Взам. инв. №	
--------------	--

Подп. и дата	
--------------	--

Инв. № подл.	
--------------	--

**Строительство улично-дорожной сети в д. Буценино на земельных участках с кадастровыми номерами 67:18:0040203:3175, 67:18:0040203:3178 Михновского сельского поселения Смоленского района Смоленской области**

**Проектируемый проезд 6.**

Начало трассы ПК 0+00,00 находится на пересечении с Нечетной улицей.

В плане Проектируемый проезд 6 имеет 1 угол поворота с радиусом в плане 100 м.

Величина продольных уклонов составила: максимальный – 23,5%, минимальный – 5%.

Конец трассы находится на пересечении с Проектируемым проездом 7 на ПК 2+27,17.

**Проектируемый проезд 7.**

Начало трассы ПК 0+00,00, что соответствует границе полосы отвода.

В плане Проектируемый проезд 7 не имеет углов поворотов.

Величина продольных уклонов составила: максимальный – 37,5%, минимальный – 7%.

Конец трассы находится на ПК 3+30,55, что соответствует границе полосы отвода.

**Проектируемый проезд 8.**

Начало трассы ПК 0+00,00 находится на пересечении с 2-м Рябиновым переулком.

В плане Проектируемый проезд 8 не имеет углов поворота.

Величина продольных уклонов составила: максимальный – 42,5%, минимальный – 5%.

Конец трассы находится на ПК 1+13,83 и заканчивается разворотной площадкой 15 на 15 м.

**Улица Кедровая. (проезд №9)**

Начало трассы ПК 0+00,00 начинается разворотной площадкой 15 на 15 м.

В плане улица Кедровая улица не имеет углов поворотов.

Величина продольных уклонов составила: максимальный – 17%, минимальный – 5%.

Конец трассы находится на пересечении с Проектируемым проездом 4 на ПК 5+40,53.

**Улица Тенистая. (проезд №10)**

Начало трассы ПК 0+00,00 находится на пересечении с Проектируемым проездом 1.

В плане улица Тенистая не имеет углов поворотов.

Величина продольных уклонов составила: максимальный – 12%, минимальный – 5%.

Конец трассы находится на пересечении с Проектируемым проездом 4 на ПК 4+93,62.

**Улица Академическая. (проезд №11)**

Начало трассы ПК 0+00,00 находится на пересечении с Проектируемым проездом 1.

В плане улица Академическая не имеет углов поворота.

Величина продольных уклонов составила: максимальный – 34%, минимальный – 5%.

Конец трассы находится на пересечении с Проектируемым проездом 4 на ПК 4+93,61.

**Улица Дубравная. (проезд №12)**

Инв. № подл.										
Взам. инв. №										
Подп. и дата										

**Строительство улично-дорожной сети в д. Буценино на земельных участках с кадастровыми номерами 67:18:0040203:3175, 67:18:0040203:3178 Михновского сельского поселения Смоленского района Смоленской области**

Начало трассы ПК 0+00,00 находится на пересечении с Проектируемым проездом 1.

В плане улица Дубравная не имеет углов поворота.

Величина продольных уклонов составила: максимальный – 16‰, минимальный – 5‰.

Конец трассы находится на пересечении с Проектируемым проездом 4 на ПК 4+93,60.

1-й Сосновый переулок. (проезд №13)

Начало трассы ПК 0+00,00 находится на пересечении с Проектируемым проездом 1.

В плане 1-й Сосновый переулок не имеет углов поворота.

Величина продольных уклонов составила: максимальный – 49,5‰, минимальный – 5‰.

Конец трассы находится на пересечении с Проектируемым проездом 5 на ПК 3+14,71.

2-й Сосновый переулок. (проезд №14)

Начало трассы ПК 0+00,00 находится на пересечении с Проектируемым проездом 4.

В плане 2-й Сосновый переулок не имеет углов поворота.

Величина продольных уклонов составила: максимальный – 18,5‰, минимальный – 9,5‰.

Конец трассы находится на ПК 1+13,48 и заканчивается разворотной площадкой 15 на 15 м.

Переулок Полевой. (проезд №15)

Начало трассы ПК 0+00,00 находится на пересечении с Проектируемым проездом 1.

В плане переулок Полевой имеет 1 угол поворота с радиусом в плане 200 м.

Величина продольных уклонов составила: максимальный – 25‰, минимальный – 5‰.

Конец трассы находится на пересечении с Проектируемым проездом 5 на ПК 2+87,96.

Улица Нечетная. (проезд №16)

Начало трассы ПК 0+00,00 находится на пересечении с Проектируемым проездом 6.

В плане улица Нечетная не имеет углов поворотов.

Величина продольных уклонов составила: максимальный – 31‰, минимальный – 10‰.

Конец трассы находится на ПК 2+49,97 и заканчивается разворотной площадкой 15 на 15 м.

Улица Рябиновая. (проезд №17)

Начало трассы ПК 0+00,00 находится на пересечении с Проектируемым проездом 6.

В плане улица Рябиновая не имеет углов поворотов.

Величина продольных уклонов составила: максимальный – 53‰, минимальный – 5‰.

Конец трассы находится на ПК 2+74,01 и заканчивается разворотной площадкой 15 на 15 м.

1-й Рябиновый переулок. (проезд №18)

Начало трассы ПК 0+00,00 находится на пересечении с улицей Рябиновой.

--	--

Взам. инв. №	
--------------	--

Подп. и дата	
--------------	--

Инв. № подл.	
--------------	--

Изм.	Кол.уч.	Лист	Ндок.	Подп.	Дата	МК-003-ППО-ПЗ	Лист
							20

**Строительство улично-дорожной сети в д. Буценино на земельных участках с кадастровыми номерами 67:18:0040203:3175, 67:18:0040203:3178 Михновского сельского поселения Смоленского района Смоленской области**

В плане 1-й Рябиновый переулок не имеет углов поворотов.

Величина продольных уклонов составила: максимальный – 40,75%, минимальный – 5%.

Конец трассы находится на пересечении с Проектируемым проездом 7 на ПК 2+29,27.

2-й Рябиновый переулок. (проезд №19)

Начало трассы ПК 0+00,00 находится на пересечении с улицей Рябиновой.

В плане 2-й Рябиновый переулок не имеет углов поворотов.

Величина продольных уклонов составила: максимальный – 20,37%, минимальный – 9,5%.

Конец трассы находится на ПК 1+91,98 на пересечении улице Райской.

Улица Райская. (проезд №20)

Начало трассы ПК 0+00,00 находится на пересечении с 1-м Рябиновым переулком.

В плане улица Райская не имеет углов поворота.

Величина продольных уклонов составила: максимальный – 41,5%, минимальный – 5%.

Конец трассы находится на ПК 2+36,70 и заканчивается разворотной площадкой 15 на 15 м.

Для всех проектируемых проездов продольный профиль запроектирован с учетом максимального сохранения отметок, за исключением отдельных участков с локальным понижением рельефа, на которых выполнено выравнивание профиля. Выполнена увязка высотных отметок между пересечениями и примыканиями.

Продольный профиль на всем протяжении запроектирован для расчетной скорости движения 30 км/час. Радиусы вертикальных кривых приняты не менее указанных в табл. 11.4 СП 42.13330.2016: выпуклых – 600 м; вогнутых – 200 м.

Радиусы закруглений на примыканиях приняты 6 м.

В поперечном профиле предусмотрены 1 полоса движения шириной 4,5 м с обочинами шириной 1 метр. Поперечный уклон проезжей части односкатный 20%.

Ширина укрепленной щебнем части обочины составляет 0,5 м, оставшаяся часть укреплена засеваем трав по слою растительного грунта толщиной 15 см.

Проектные откосы земляного полотна приняты как 1:1,5 ввиду незначительной высоты насыпи/выемки.

Максимальная высота насыпи – 1,24 м, максимальная глубина выемки – 0,70 м.

Протяжение насыпи (по оси) – 6253,4 м, протяжение выемок (по оси) – 366,65 м.



Взам. инв. №	

Подп. и дата	

Инв. № подл.	

**Строительство улично-дорожной сети в д. Буценино на земельных участках с кадастровыми номерами 67:18:0040203:3175, 67:18:0040203:3178 Михновского сельского поселения Смоленского района Смоленской области**

**11. Обоснование необходимости размещения объекта и его инфраструктуры на землях сельскохозяйственного назначения, лесного, водного фондов, землях особо охраняемых природных территорий**

Территория объекта проектирования не расположена на землях сельскохозяйственного назначения, лесного, водного фондов, землях особо охраняемых природных территорий. Согласно Выписке ЕГРН на земельный участок 67:18:0040203:3175 и 67:18:0040203:3178 в границах земельного участка, предназначенного для размещения объекта капитального строительства не имеется зон с особыми условиями использования территорий.

Все элементы проектируемой дороги проходят по землям населенного пункта.

**12. Сведения о путепроводах, эстакадах, пешеходных переходах и развязках - для автомобильных и железных дорог**

Путепроводов, эстакад, пешеходных переходов в разных уровнях и развязок проектом не предусмотрено, все пересечения в одном уровне.

**13. Обоснование необходимости проектирования постов дорожно-патрульной службы, пунктов весового контроля, постов учета движения, постов метеорологического наблюдения, остановок общественного транспорта и мест размещения объектов дорожного сервиса**

Постов дорожно-патрульной службы, пунктов весового контроля, постов учета движения, постов метеорологического наблюдения, остановок общественного транспорта и мест размещения объектов дорожного сервиса проектом не предусмотрено.

Инв. № подл.	Подп. и дата	Взам. инв. №

						МК-003-ППО-ПЗ	Лист
							22
Изм.	Кол.уч.	Лист	Ндок.	Подп.	Дата		



д.Бущенино

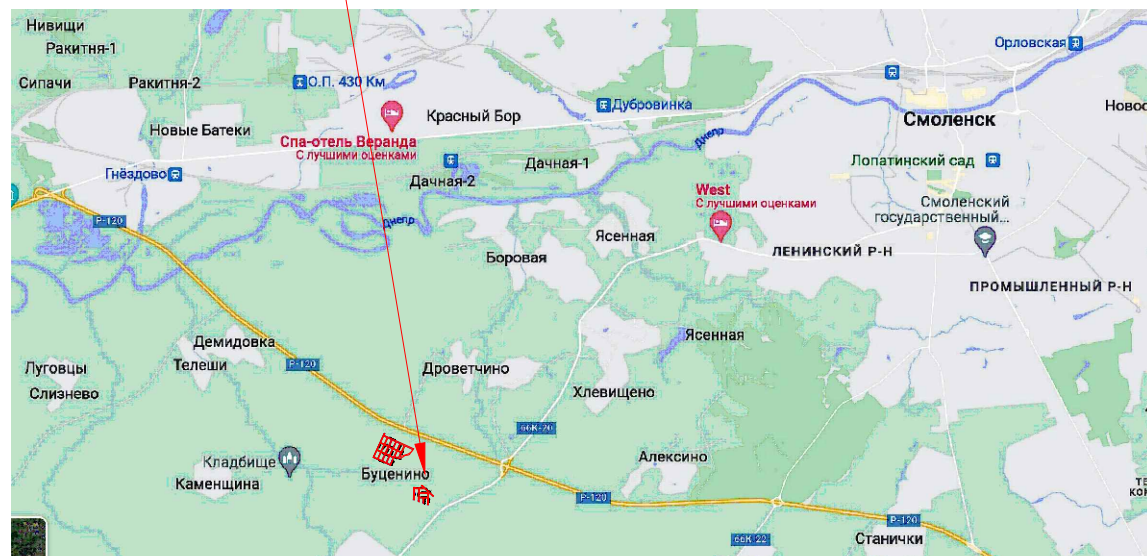

					<b>МК-003-П-ППО-01</b>				
					Строительство улично-дорожной сети в д.Бущенино на земельных участках с кадастровыми номерами 67:18:004.0203:3175, 67:18:004.0203:3178 Михновского сельского поселения Смоленского района Смоленской области				
<b>Изм.</b>	<b>Кол.уч.</b>	<b>Лист</b>	<b>№док</b>	<b>Подпись</b>	<b>Дата</b>	Раздел 2. Проект полосы отвода	Стадия	Лист	Листов
							П		1
<b>Н.контр.</b>		Пугачёва		<i>В.В. Пугачёва</i>	09.23	Ситуационный план	Инж ПРО	Эксперт	
<b>Проверил</b>		Бобков		<i>Т.В. Бобков</i>	09.23				
<b>Разработал</b>		Игнатов		<i>А.В. Игнатов</i>	09.23				

Согласовано

Взам. инв.Н

Подп. и дата

Инв.Н подл.



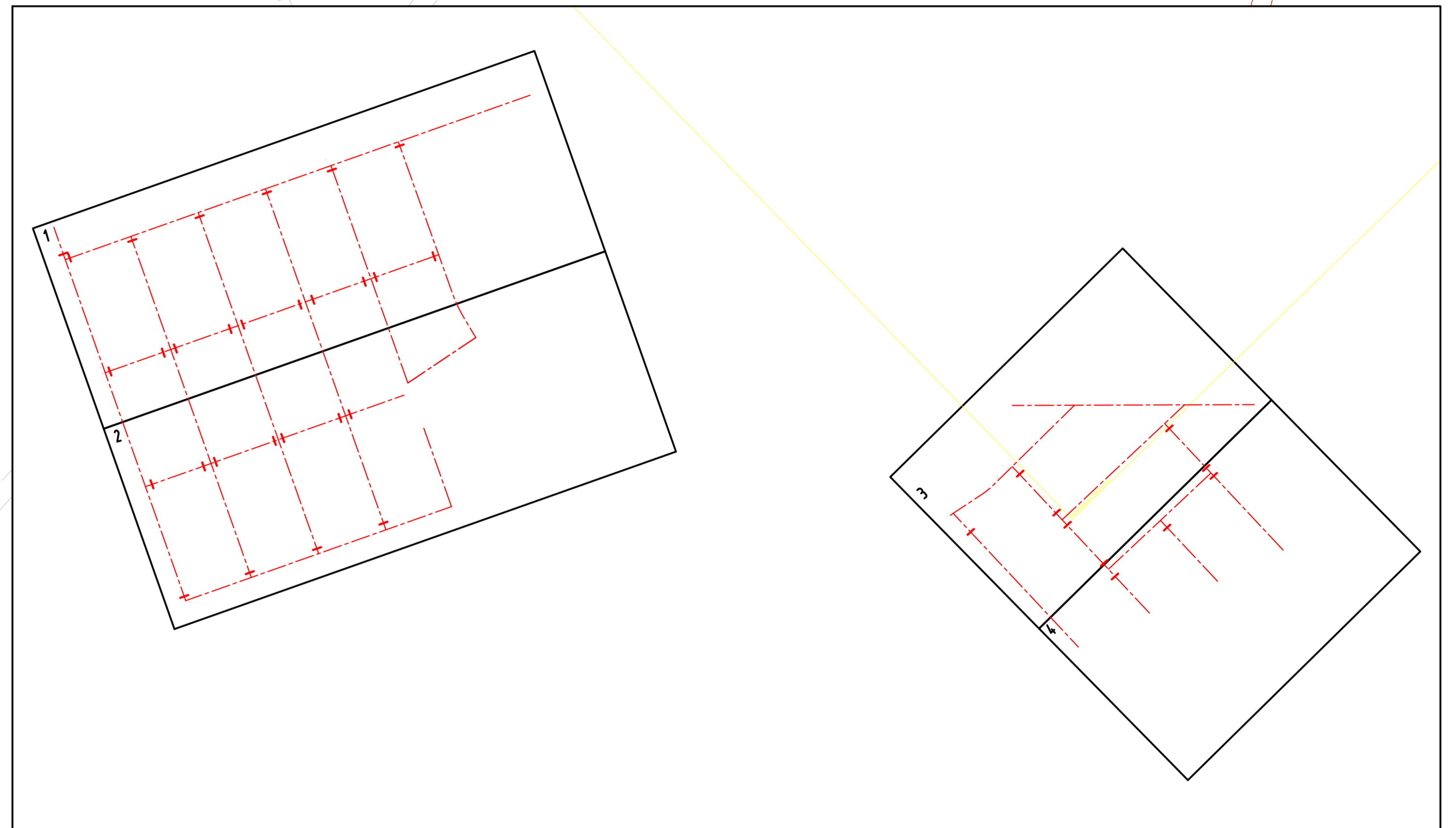


- Символьные обозначения
- Полоса постоянного автобуса
  - Существующий газопровод с.д.
  - Существующий газопровод н.д.
  - Существующие ЛЭП
  - Проектируемые оси
  - Проектируемая кромка покрытия проезжей части
  - Проектируемая кромка укрепленной части обочины
  - Проектируемая бровка
  - Проектируемый откос
  - Проектируемая проезжая часть
  - Проектируемая укрепленная часть обочины
  - Проектируемая неукрепленная часть обочины
  - Водосточная канава
  - Шпелочная призма
  - Проектируемые футляры
  - Проектируемые пешеходисты
  - Проектируемая шпунта между пешеходистами

МК-003-П-ПТО-2				
Строительство улицы-Ларной сети в 8-й микрорайоне на земельном участке с кадастровым номером 6718/004/0203/3195, 6718/004/0203/3198 муниципального земельного поселения (Спасского района) Смоленской области				
Изм.	Кол.	Лист	Изд.	Дата
		10.23		10.23
И.контр.	Л.д.д.д.	10.23		10.23
Проектировщик	Бобков	10.23		10.23
Разработчик	Иванов	10.23		10.23
Раздел 2. Проект полосы автобуса				Лист 1 из 4
План трассы М 1500				Инж. Эксперт

Лист 1 из 4  
 10.23  
 10.23  
 10.23

Линия сообщения листов  
 Лист 1  
 Лист 2



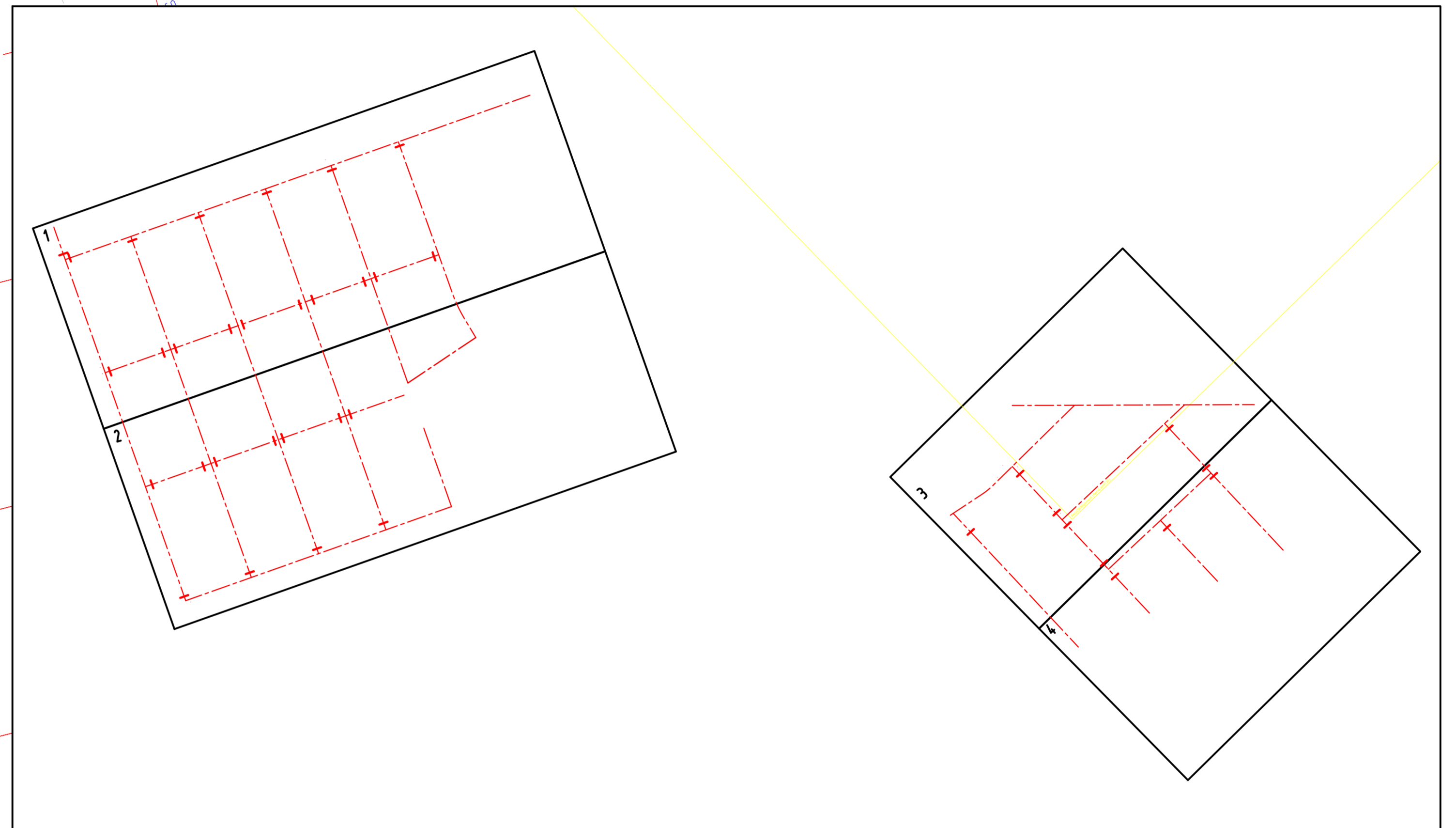
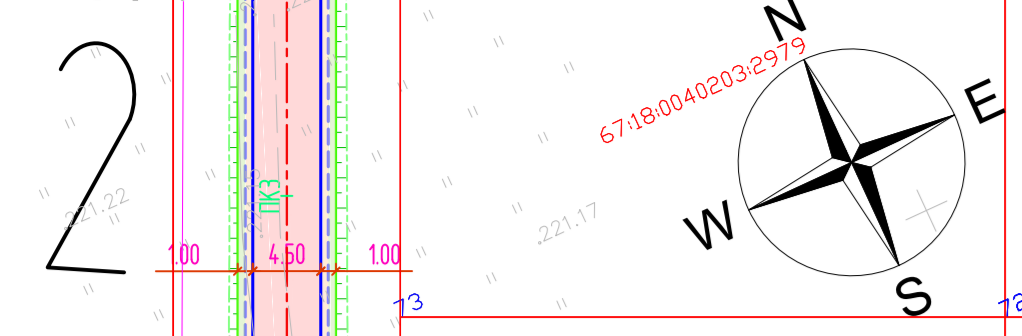

- Символьные обозначения**
- Полоса постоянного автобвда
  - Существующий газопровод с.д.
  - Существующий газопровод н.д.
  - Существующие ЛЭП
  - - - Проектные оси
  - Проектируемая кромка покрытия проезжей части
  - Проектируемая кромка укрепленной части обочины
  - Проектируемая бровка
  - Проектируемый откос
  - Проектируемая проезжая часть
  - Проектируемая укрепленная часть обочины
  - Проектируемая неукрепленная часть обочины
  - Водосточная канава
  - Щебеночная призма
  - Проектируемый водосточный лоток
  - Проектируемые пешеходовые дорожки
  - Проектируемая шпала между пешеходными дорожками

МК-003-П-ПТО-2					
Строительство улицы-дорожной сети в 8-й микрорайоне на земельных участках с кадастровыми номерами 6718/004/0203/3195, 6718/004/0203/3198 Мирового сельского поселения Смоленского района Смоленской области					
Изм.	Контр.	Лист	Изд.	Подпись	Дата
		10.23			
И.контр.	Л.д.контр.	10.23			
Проектировщик	Бобков	10.23			
Разработчик	Иванов	10.23			
Раздел 2. Проект полосы автобвда					
План трассы М 1500					
					Эксперт
					Инж. про.
					Лист 2 из 4



3

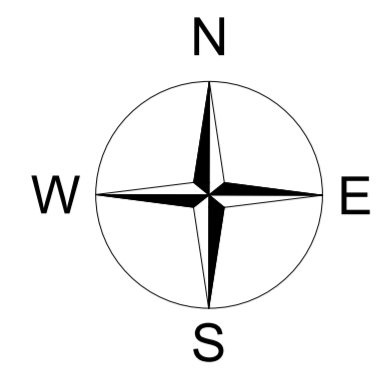

Проектируемый проезд №6

1-й Рябиновый переулок

AeccDbAlignment (AeccLand130)

Проектируемый проезд №7

улица Нечетная

улица Рябиновая

улица Летняя

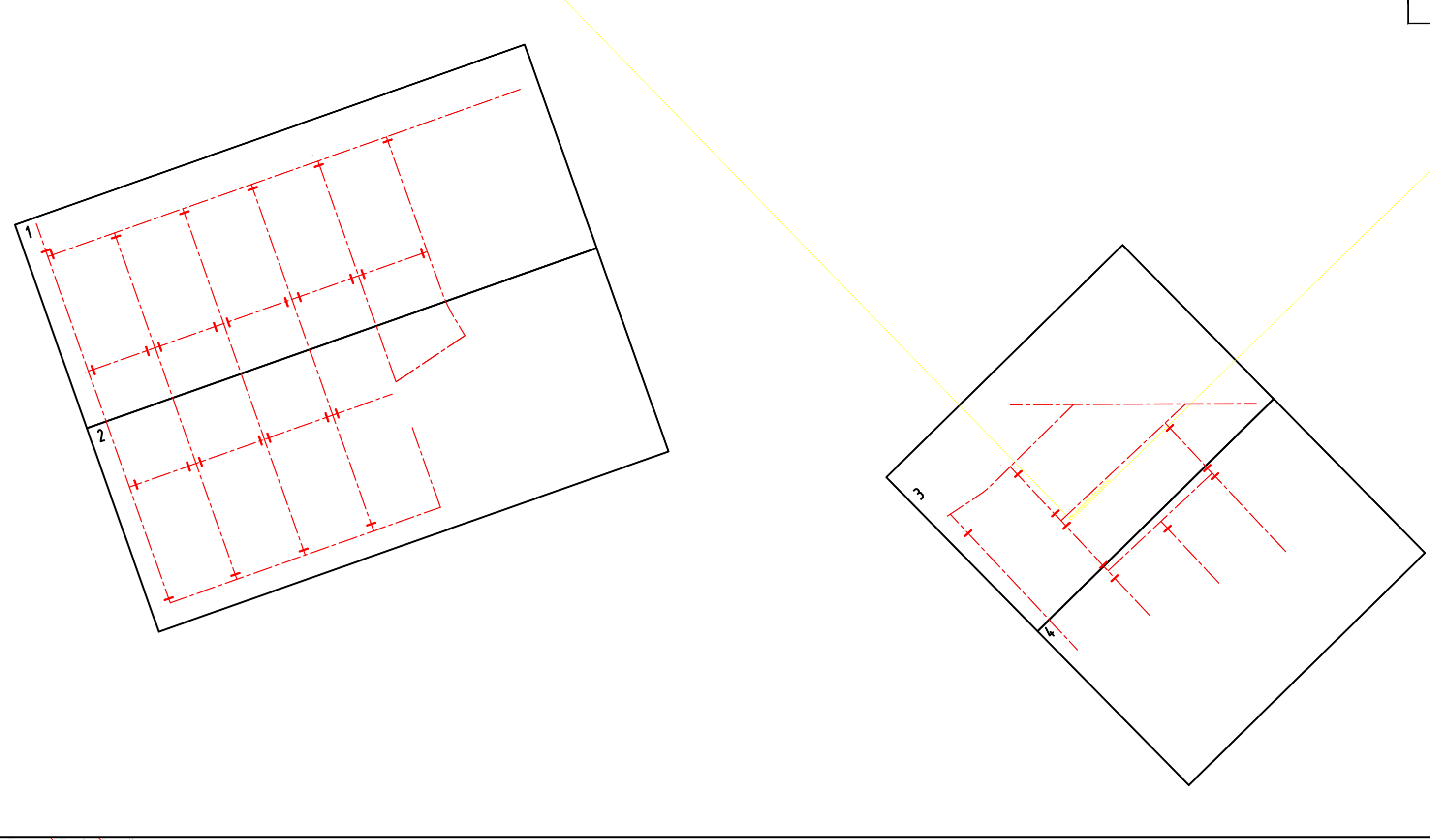

**Основные обозначения**

- Полоса постоянного отвода
- Существующий газопровод с.д.
- Существующий газопровод н.д.
- Существующие ЛЭП
- Проектируемые оси
- Проектируемая кромка покрытия проезжей части
- Проектируемая кромка укрепленной части обочины
- Проектируемая вровка
- Проектируемый откос
- Проектируемая проезжая часть
- Проектируемая укрепленная часть обочины
- Проектируемая неукрепленная часть обочины
- Водоотводная канава
- Щебеночная призма
- Проектируемый водоотводный лоток
- Проектируемые пескоуловители
- Проектируемая труба между пескоуловителями

Линия совмещения листов

Лист 3  
Лист 4

Составлено
Взвешено
Проверено
Дата
Лист
Лист
Лист

МК-003-П-ППО-2					
Строительство улично-дорожной сети в д. Буцеяно на земельных участках с кадастровыми номерами 67:18:004:0203:3175, 67:18:004:0203:3178 Милославского сельского поселения Смоленского района Смоленской области					
Изм.	Кол.	Лист	М.Док.	Подпись	Дата
Н.контр.	Лукачев	10	23		
Проверил	Бабков	10	23		
Разработал	Игнатьев	10	23		
Раздел 2 Проект полосы отвода			Лист	Листов	
План трассы М 1:500			П	Э	4
Инж. про.			Эксперт		



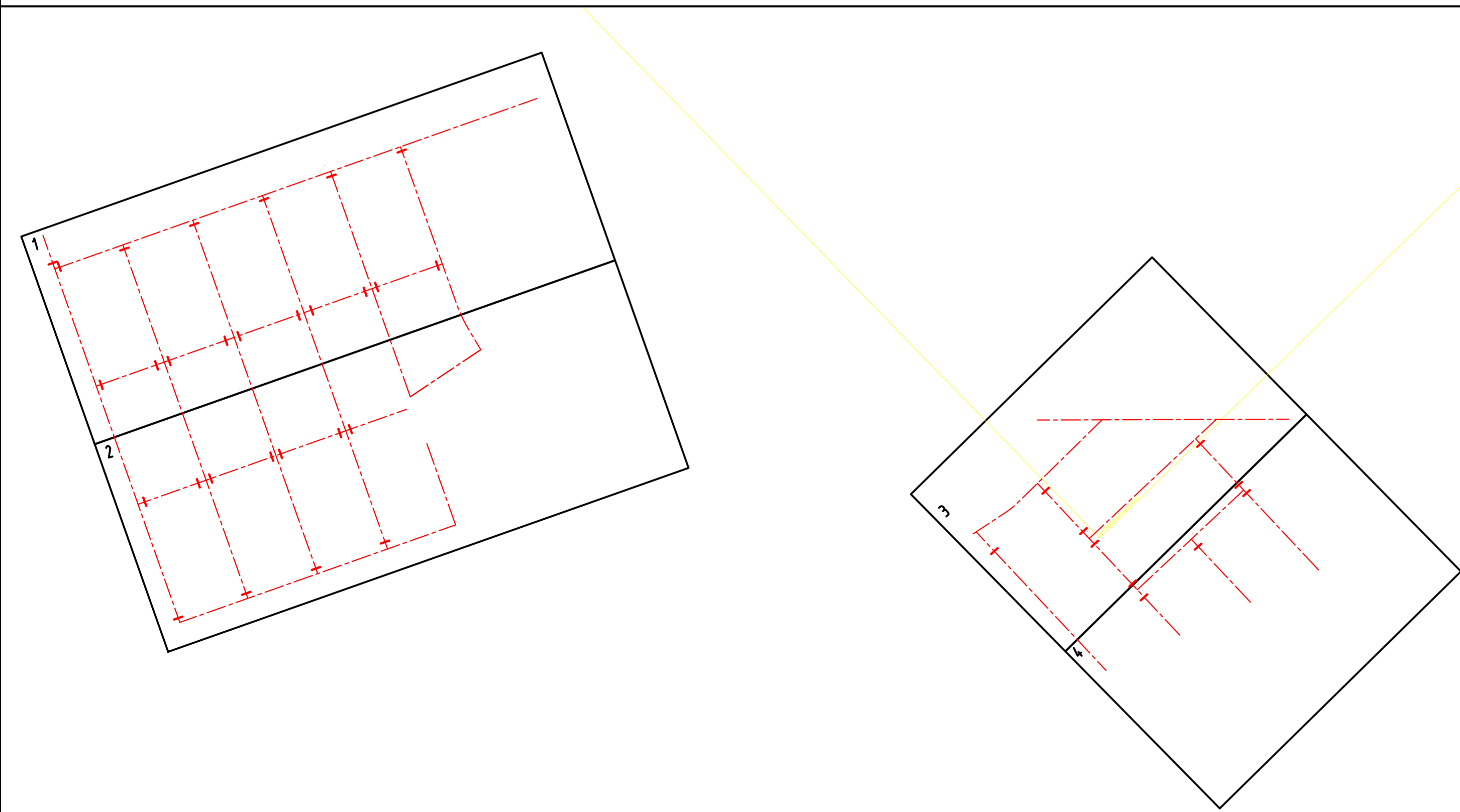
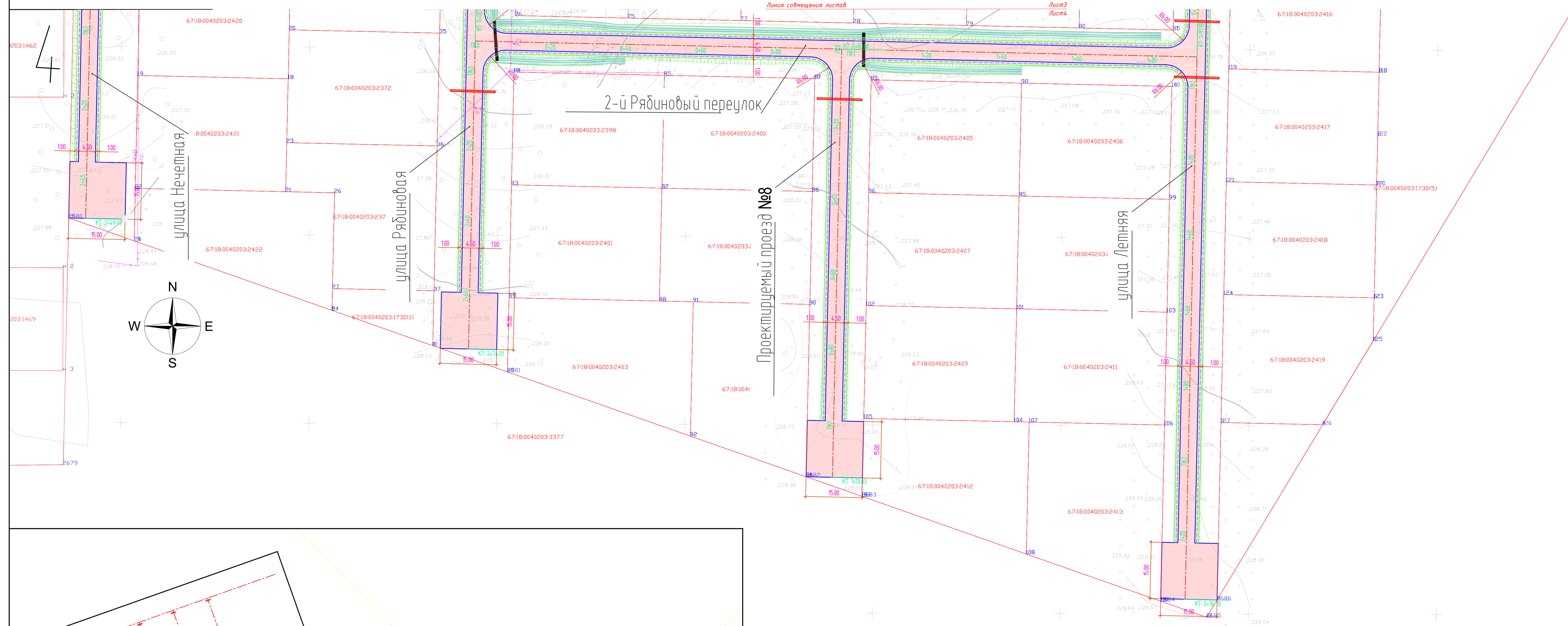

**Условные обозначения**

- Полоса постоянного отвода
- Существующий газопровод с.д.
- Существующий газопровод н.д.
- Существующие ЛЭП
- - - Проектируемые оси
- Проектируемая кромка покрытия проезжей части
- - - Проектируемая кромка укрепленной части обочины
- Проектируемая вровка
- Проектируемый откос
- Проектируемая проезжая часть
- Проектируемая укрепленная часть обочины
- Проектируемая неукрепленная часть обочины
- Водоотводная канава
- ▨ Щебеночная призма
- Проектируемый водоотводный лоток
- Проектируемые пескоуловители
- Проектируемая труба между пескоуловителями

<b>МК-003-П-ППО-2</b>					
Строительство улично-дорожной сети в д. Бученце на земельных участках с кадастровыми номерами 67:18:004:0203:3175, 67:18:004:0203:3178 Милославского сельского поселения Смоленского района Смоленской области					
Изм.	Кол.	Лист	Маск.	Подпись	Дата
Н.контр.	Лукачев				10.23
Проверил	Бабков				10.23
Разработал	Ивантьев				10.23
Раздел 2 Проект полосы отвода				Стадия	Лист
План трассы М 1:500				П	4
				Листов	4
					Инж. ПРО Эксперт

Составлено  
 Взам. инв. №  
 Листы и дата  
 Инв. №

1\* Прокладка футляра (Модульная труба ИЕК 110мм)  
длина L= 12,00м.

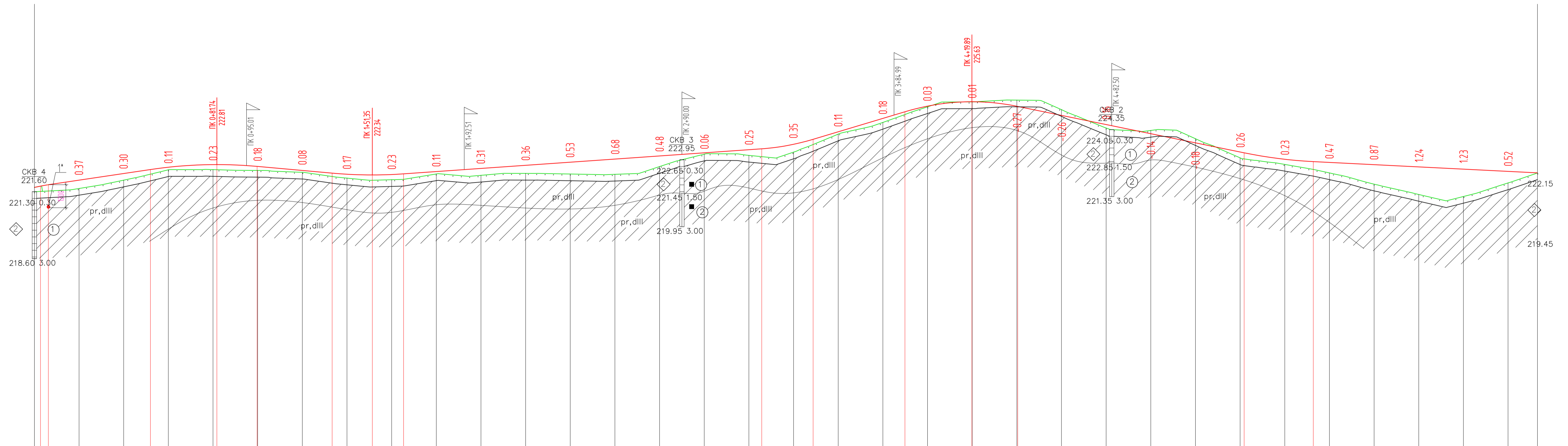

Пр. пр-д 1  
М 1:1000 по горизонтали  
М 1:100 по вертикали

Промежуточные данные	Тип местности по ублажению		Тун 4													Тун 1			Тун 2		Тун 1					Тун 5					Тун 1																								
	слева	справа																																																					
Уклон % , вертикальная кривая	20,74	4,30	R-2000,00 K-4778													R-2000,00 K-3200			R-2000,00 K-3200		R-1000,00 K-2300					R-1000,00 K-3050					R-2000,00 K-3097		5,00																						
Отметка оси дороги , м	221,77	221,84	221,91	222,11	222,41	222,59	222,69	222,81	222,73	222,55	222,43	222,38	222,34	222,36	222,39	222,50	222,64	222,78	222,92	223,06	223,20	223,34	223,48	223,52	223,72	223,94	224,28	224,88	225,18	225,43	225,63	225,42	225,01	224,60	224,19	223,78	223,37	223,34	223,05	222,94	222,91	222,81	222,70	222,60	222,50	222,44									
Отметка земли , м	221,59	221,74	222,11	222,58	222,58	222,55	222,46	222,20	222,19	222,39	222,33	222,41	222,39	222,37	222,72	223,27	223,22	223,48	223,52	223,72	223,94	224,17	224,70	224,88	225,18	225,40	225,62	225,70	225,27	224,45	224,34	223,97	223,11	222,82	222,44	222,94	222,91	222,81	222,70	222,60	222,50	222,44													
Расстояние , м	20	20	20	20	20	20	20	20	20	20	20	20	20	20	20	20	20	20	20	20	20	20	20	20	20	20	20	20	20	20	20	20	20	20	20	20	20	20	20	20	20	20	20	13											
Пикет	0																																	1			2			3			4					5		6		6			
Элементы плана																																																							
Километры	673,5																																																						

Согласовано  
Взят шифр  
План и дата  
Имя и подпись

МК-003-П-ПО-3					
Строительство улично-дорожной сети в д. Буцеяно на земельных участках с кадастровыми номерами 67:18:004:0203:3175, 67:18:004:0203:3178 Михновского сельского поселения Смоленского района Смоленской области					
Изм.	Кол.ч.	Лист	Издок	Подпись	Дата
Н.контр.	Лукачев	11.23			
Проверил	Бобков	11.23			
Разработал	Игнатьев	11.23			
Раздел 2. Проект полосы отвода					Стадия
Продольный профиль Проектируемый проезд 1 М 1:1000					Лист
					Листов
					П
					1
					20
					Инж. про. Эксперт



улица Кедровая  
 М 1:1000 по горизонтали  
 М 1:100 по вертикали

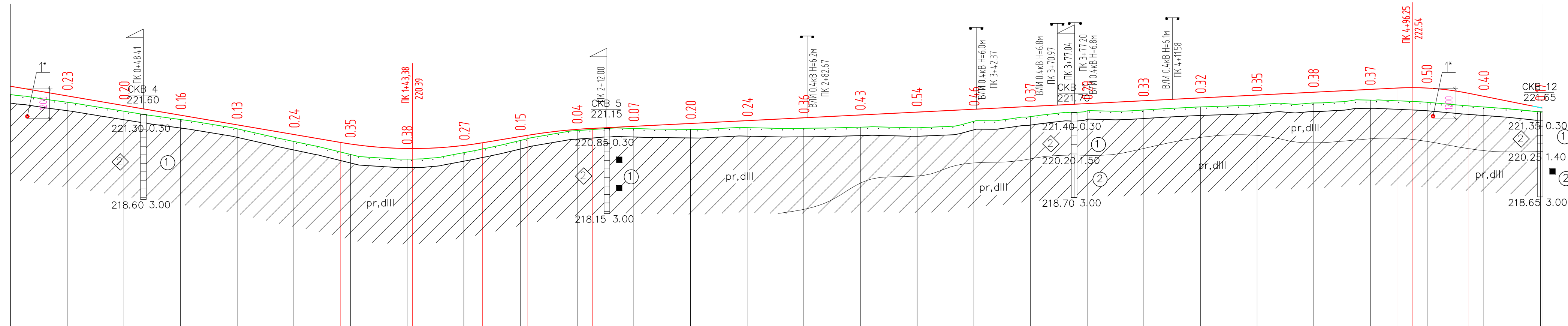

Тип местности по ублажению		Тун II																								
Проектные данные	Тип поперечного профиля	слева		Tun 1										Tun 1										Tun 3		
		слева	справа																							
Уклон %	вертикальная кривая	, м																								
Отметка оси дороги	, м																									
Отметка земли	, м																									
Расстояние	, м																									
Пикет		540.53																								
Элементы плана																										
Километры																										

1\* Прокладка футляра (Модульная труба ИЕК 110мм)  
 длина L= 12,00м.

МК-003-П-ППО-3					Строительство улично-дорожной сети в д.Буцинно на земельных участках с кадастровыми номерами 67:18:004.0203:3175, 67:18:004.0203:3178 Михновского сельского поселения Смоленского района Смоленской области				
Изм.	Кол.уч.	Лист	№док	Подпись	Дата	Стадия	Лист	Листов	
						Раздел 2. Проект полосы отвода	П	2	20
Н.контр.		Лукачёва		<i>[Signature]</i>	11.23	Продольный профиль улица Кедровая М 1:1000	Инж. Про	Эксперт	
Проверил		Бобков		<i>[Signature]</i>	11.23				
Разработал		Игнатъев		<i>[Signature]</i>	11.23				

Согласовано  
 Инв.И подл.  
 Подп. и дата  
 Взам. инв.И

улица Тенистая  
 М 1:1000 по горизонтали  
 М 1:100 по вертикали

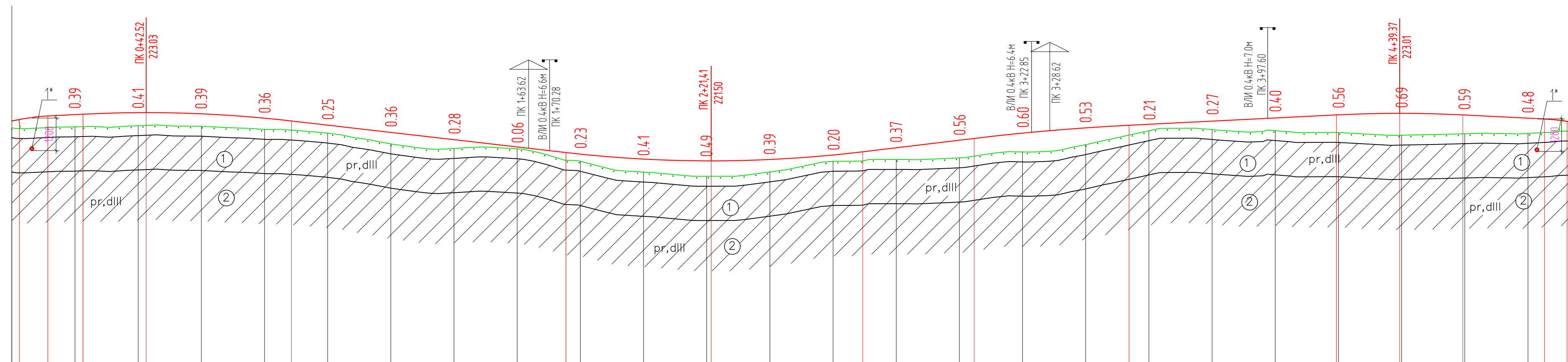

Проекционные данные	Тип местности по увлажнению		Тun II																											
	слева	справа	Тun 1																											
Уклон %, вертикальная кривая			R-600.00 K-9.00																											
Отметка оси дороги			222.55, 222.81, 222.93, 222.97, 222.98, 223.03, 223.03, 222.99, 222.86, 222.77, 222.64, 222.41, 222.38, 221.95, 221.77, 221.72, 221.56, 221.50, 221.55, 221.69, 221.79, 221.92, 222.16, 222.21, 222.38, 222.55, 222.63, 222.66, 222.76, 222.86, 222.96, 223.01, 222.96, 222.86, 222.83, 222.73																											
Отметка земли			222.55, 222.58, 222.62, 222.60, 222.50, 222.38, 222.04, 221.90, 221.88, 221.49, 221.15, 221.01, 221.15, 221.49, 221.55, 221.60, 221.79, 222.02, 222.46, 222.49, 222.46, 222.40, 222.32, 222.36, 222.37, 222.45																											
Расстояние			20, 14																											
Пикет			0																											
Элементы плана			1, 2, 3, 4																											
Километры			493.62																											

1\* Прокладка футляра (Модульная труба ИЕК 110мм)  
 длина L= 12,00м.

МК-003-П-ППО-3							
Строительство улично-дорожной сети в д.Буциново на земельных участках с кадастровыми номерами 67:18:004.0203:3175, 67:18:004.0203:3178 Михновского сельского поселения Смоленского района Смоленской области							
Изм.	Кол.уч.	Лист	№докум.	Подпись	Дата		
Н.контр.		Пугачёва		<i>[Signature]</i>	11.23		
Проверил		Бобков		<i>[Signature]</i>	11.23		
Разработал		Игнатъев		<i>[Signature]</i>	11.23		
Раздел 2. Проект полосы отвода					Стадия	Лист	Листов
					П	3	20
Продольный профиль улица Тенистая М 1:1000					Инж	Эксперт	Про

Согласовано  
 Ваим. инв.Н  
 Подп. и дата  
 Инв.Н подл.

улица Академическая  
 М 1:1000 по горизонтали  
 М 1:100 по вертикали

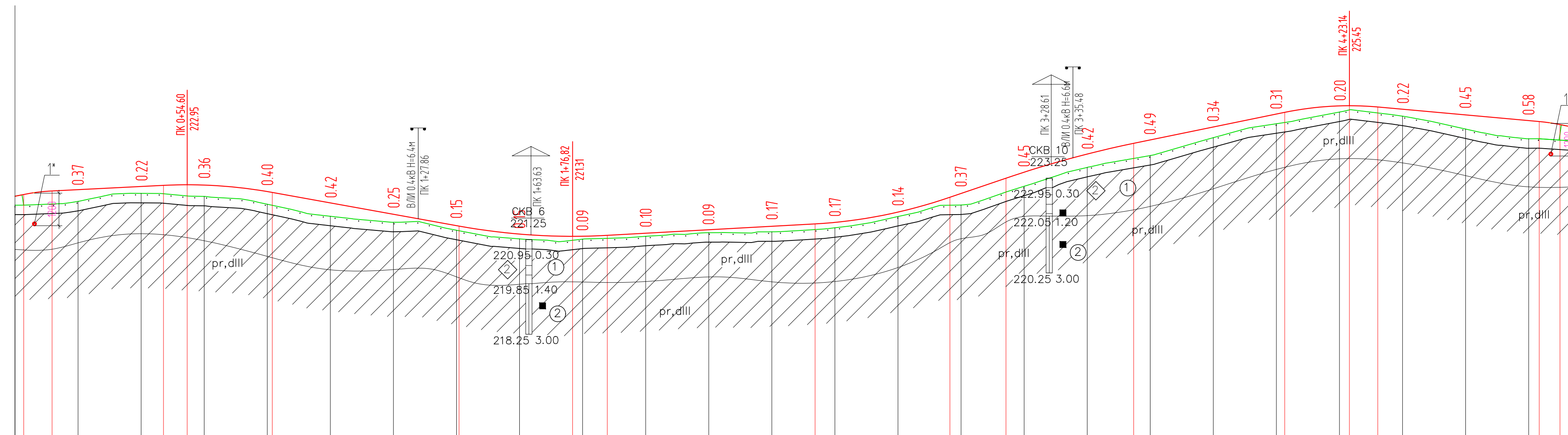

1\* Прокладка футляра (Модульная труба ИЕК 110мм)  
 длина L= 12,00м.

МК-003-П-ППО-3					Строительство улочно-дорожной сети в д.Буцино на земельных участках с кадастровыми номерами 67:18:004.0203:3175, 67:18:004.0203:3178 Михновского сельского поселения Смоленского района Смоленской области				
Изм.	Кол.уч.	Лист	№док	Подпись	Дата	Стадия	Лист	Листов	
						Раздел 2. Проект полосы отвода	П	4	20
Н.контр.		Лукачёва			11.23	Продольный профиль улица Академическая М 1:1000	Инж	Эксперт	
Проверил		Бобков			11.23		Про		
Разработал		Игнатъев			11.23				

Согласовано  
 Ваим. инв.Н  
 Подп. и дата  
 Инв.Н подл.

улица Дубравная  
 М 1:1000 по горизонтали  
 М 1:100 по вертикали

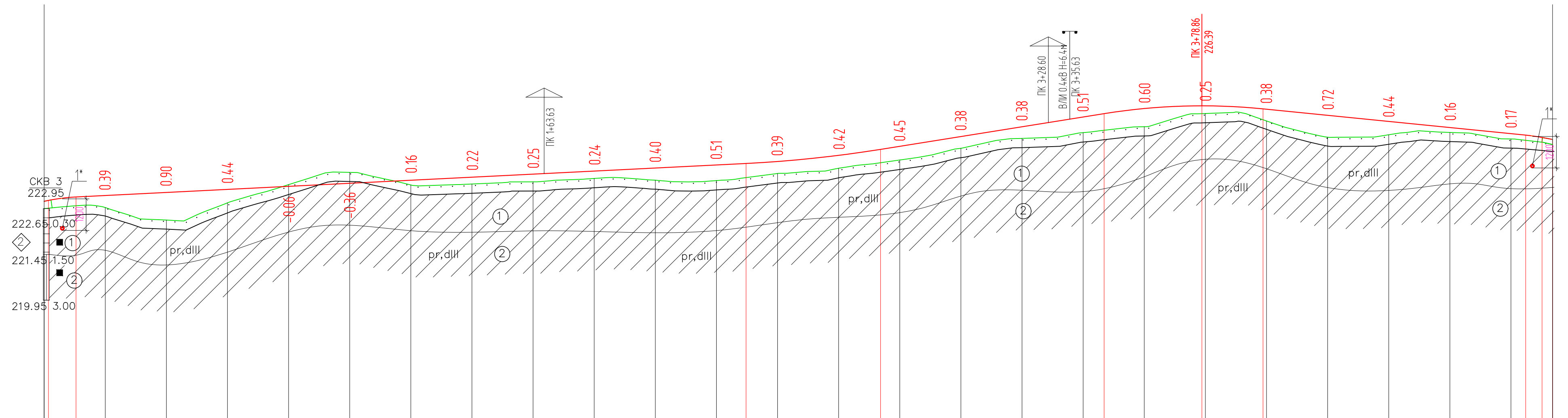

Тип местности по ублажению		Тun II																																	
Проектные данные	Тип поперечного профиля	слева		Tun 2												Tun 1										Tun 2									
		слева	справа	Tun 2												Tun 1										Tun 2									
Уклон %	вертикальная кривая	20.00	5.00	R-4000.00 K-44.00												R-4000.00 K-44.00										R-4000.00 K-52.00									
Отметка оси дороги	м	223.76	223.41	223.46	223.56	223.66	223.76	223.86	223.96	224.06	224.16	224.26	224.36	224.46	224.50	224.57	224.77	224.97	225.07	225.39	225.71	226.03	226.14	226.30	226.39	226.29	226.28	226.08	225.88	225.68	225.48	225.43	225.36	225.29	225.12
Отметка земли	м	223.03	223.06	222.65	223.21	223.81	224.21	223.80	223.83	223.90	224.01	224.36	223.94	224.18	224.35	224.62	225.00	225.32	225.51	225.71	226.14	225.90	225.36	225.44	225.52	225.31	225.36	225.29	225.12	225.12	225.12	225.12	225.12	225.12	225.12
Расстояние	м	20	20	20	20	20	20	20	20	20	20	20	20	20	20	20	20	20	20	20	20	20	20	20	20	20	20	20	20	20	20	20	20	20	14
Пикет	Элементы плана	0 1 2 3 4																																	
Километры		493.60																																	

1\* Прокладка футляра (Модульная труба ИЕК 110мм)  
 длина L= 12,00м.

МК-003-П-ППО-3					
Строительство улично-дорожной сети в д. Буцино на земельных участках с кадастровыми номерами 67:18:004:0203:3175, 67:18:004:0203:3178 Михновского сельского поселения Смоленской области					
Изм.	Кол.уч.	Лист	№ док	Подпись	Дата
Н.контр.	Лукачёва	05/	11.23		
Проверил	Бобков		11.23		
Разработал	Игнатъев		11.23		
Раздел 2. Проект полосы отвода					
Продольный профиль улица Дубравная М 1:1000					
Стадия		Лист		Листов	
П		5		20	
Инж. Эксперт			ПРО		

1-й Сосновый пер.  
 М 1:1000 по горизонтали  
 М 1:100 по вертикали

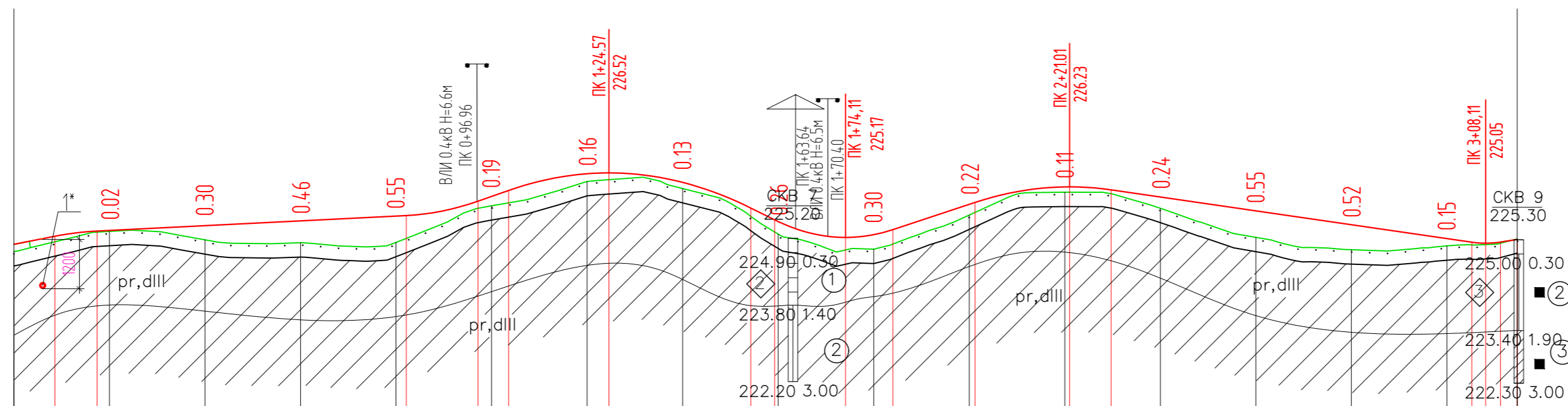

Тип местности по увлажнению		Тун II																															
Проектные данные	Тип поперечного профиля	слева	справа	Тун I																													
				Тун 3																													
Уклон	%	вертикальная кривая	м	19.72	8.60	08.60	17.43	5.00	64.72	82.15	R-500.00	K-15.00	38.00	35.00	97.15	54.27	49.80	53.00	74.11	R-300.00	K-24.75	33.00	17.20	01.21	30.00	R-600.00	K-28.50	21.01	4.30	29.71	14.50	05.21	15.49
Отметка оси дороги	м			225.03	225.20	225.31	225.42	225.52	225.63	225.63	225.93	226.03	226.16	226.34	226.51	226.52	226.33	225.79	225.51	225.17	225.23	225.34	225.91	226.23	226.17	226.02	225.73	225.44	225.15	225.07	225.05	225.08	225.13
Фактические данные	Отметка земли	м		224.88	225.30	225.12	225.06	225.07	225.84	226.34	226.20	225.24	224.93	225.64	226.12	225.78	225.18	224.92	225.00	225.44	225.14												
	Расстояние	м			20	20	20	20	20	20	20	20	20	20	20	20	20	20	20	20	20	20	20	20	20	20	20	20	15				
	Пикет	Элементы плана	Километры																														

1\* Прокладка футляра (Модульная труба ИЕК 110мм)  
 длина L= 12,00м.

МК-003-П-ППО-3						
Строительство улично-дорожной сети в д.Буценино на земельных участках с кадастровыми номерами 67:18:004:0203:3175, 67:18:004:0203:3178 Михновского сельского поселения Смоленского района Смоленской области						
Изм.	Кол.уч.	Лист	№ док.	Подпись	Дата	
Н.контр.	Пугачёва	557			11.23	
Проверил	Бодков				11.23	
Разработал	Игнатъев				11.23	
Раздел 2. Проект полосы отвода				Стадия	Лист	Листов
				П	6	20
Продольный профиль 1-й Сосновый переулок М 1:1000				Инж. Про	Эксперт	

Согласовано  
 Взам. инв.М  
 Подп. и дата  
 Инв.М подл.



Согласовано
Взам. инв.п.
Подп. и дата
Инв.п. подл.

пер. Полевой  
 М 1:1000 по горизонтали  
 М 1:100 по вертикали

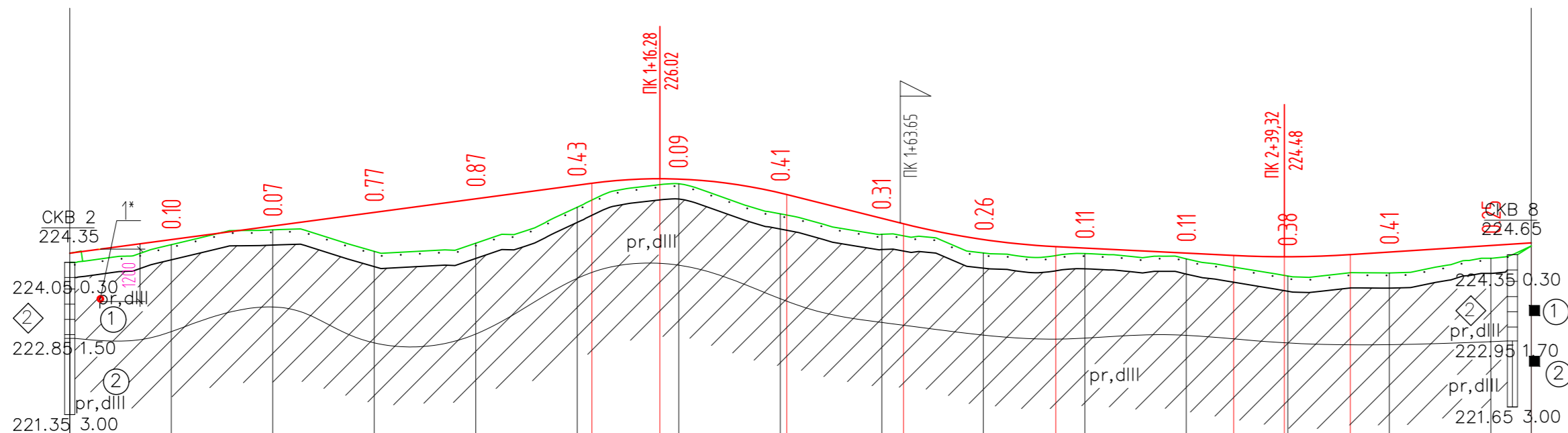

Проектные данные	Тип местности по увлажнению		Tun II																				
	слева	справа	Tun 1					Tun 2					Tun 1					Tun 2		Tun 1			
Уклон %, вертикальная кривая			13.40																				
Отметка оси дороги	224.55	224.82	225.09	225.36	225.63	225.89	225.93	226.02	226.02	225.74	225.24	225.14	224.82	224.69	224.66	224.56	224.51	224.48	224.53	224.58	224.71	224.76	
Отметка земли	224.38	224.72	225.02	224.59	224.75	225.46	225.92	225.33	224.93	224.56	224.55	224.44	224.11	224.17	224.46	224.70							
Расстояние		20	20	20	20	20	20	20	20	20	20	20	20	20	20	20	20	20	20	20	8		
Пикет			1																				
Элементы плана			2																				
Километры			218.74																				
			у - 11°18'48"																				
			R - 200.00																				
			L - 39.49																				

1\* Прокладка футляра (Модульная труба ИЕК 110мм)  
 длина L= 12,00м.

						МК-003-П-ППО-3		
						Строительство улично-дорожной сети в д.Буценино на земельных участках с кадастровыми номерами 67:18:004.0203:3175, 67:18:004.0203:3178 Михновского сельского поселения Смоленского района Смоленской области		
Изм.	Кол.уч.	Лист	№ док	Подпись	Дата	Стадия	Лист	Листов
						П	7	20
Н.контр.	Пугачёва	БВ			11.23	Раздел 2. Проект полосы отвода		
Проверил	Бодков				11.23	Продольный профиль переулок Полевой М 1:1000		
Разработал	Игнатъев				11.23	Инж. Эксперт Про		

1\* Прокладка футляра (Модульная труба ИЕК 110мм)  
длина L= 12,00м.

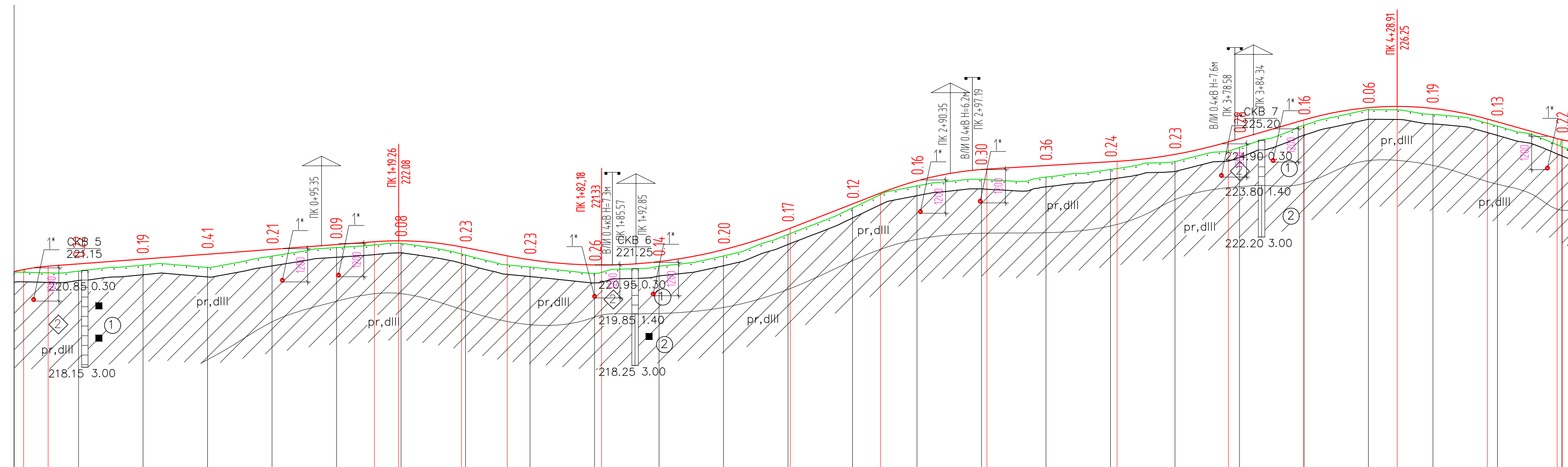

Пр.пр-д 2  
М 1:1000 по горизонтали  
М 1:100 по вертикали

Тип местности по ублажению		Tun II																																				
Проектные данные	Тип поперечного профиля	слева	справа	Tun I																																		
				Tun 3																																		
Уклон	%	0.19, 0.41, 0.21, 0.09, 0.08, 0.23, 0.23, 0.26, 0.14, 0.20, 0.17, 0.12, 0.16, 0.30, 0.36, 0.24, 0.23, 0.16, 0.06, 0.19, 0.13, 0.72																																				
Отметка оси дороги	м	221.15	221.19	221.29	221.36	221.51	221.66	221.81	221.96	222.05	222.08	221.89	221.86	221.61	221.49	221.33	221.33	221.43	221.80	222.47	223.22	223.56	223.94	224.29	224.53	224.54	224.76	225.15	225.25	225.83	226.21	226.25	226.18	225.85	225.77	225.25	225.25	225.15
Отметка земли	м	221.10	221.14	221.33	221.25	221.60	221.87	222.00	221.64	221.26	221.07	221.29	221.61	222.28	223.10	223.78	223.99	224.05	224.29	224.53	224.76	224.97	225.66	226.14	226.00	225.63	224.89	224.91										
Расстояние	м	20	20	20	20	20	20	20	20	20	20	20	20	20	20	20	20	20	20	20	20	20	20	20	20	20	20	20	20	20	20	20	20	20	20	20	20	3
Пикет	Элементы плана	1 2 3 4																																				
Километры		483.06																																				

МК-003-П-ППО-3							
Строительство улично-дорожной сети в д.Буценино на земельных участках с кадастровыми номерами 67:18:004:0203:3175, 67:18:004:0203:3178 Михновского сельского поселения Смоленского района Смоленской области							
Изм.	Кол.уч.	Лист	№док	Подпись	Дата		
Н.контр.	Пугачёва	05/			11.23		
Проверил	Бобков				11.23		
Разработал	Игнатъев				11.23		
Раздел 2. Проект полосы отвода					Стадия	Лист	Листов
					П	8	20
Продольный профиль Проектируемый проезд 2 М 1:1000					Инж	Эксперт	Про

Согласовано  
 Подп. и дата  
 Инв.И подл.  
 Ваим. инв.И

1\* Прокладка футляра (Модульная труба ИЕК 110мм)  
длина L= 12,00м.

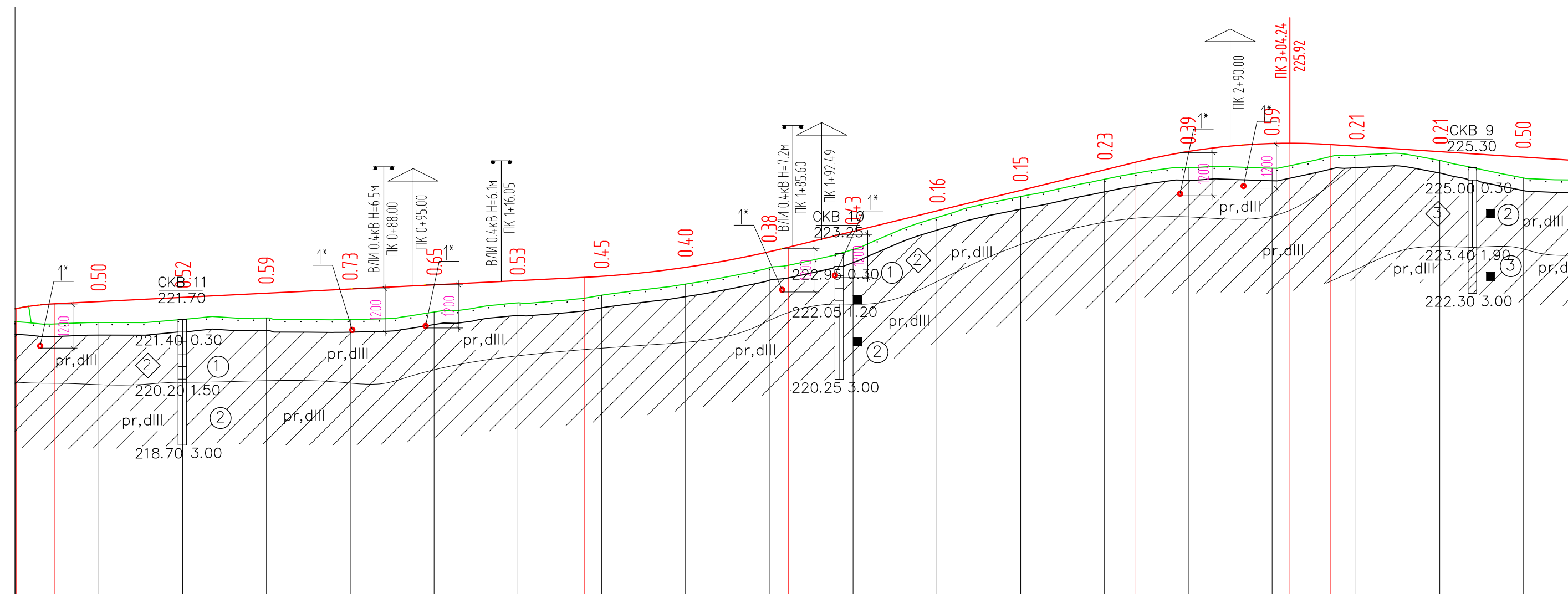

Пр.пр-д 3  
М 1:1000 по горизонтали  
М 1:100 по вертикали

Тип местности по увлажнению	Тун II																									
Тип поперечного профиля	слева справа																									
Уклон %, вертикальная кривая	R-6000 K-900 R-2500.00 K-48.76 R-1500.00 K-46.50																									
Отметка оси дороги, м	221.97	222.09	222.14	222.24	222.34	222.44	222.54	222.64	222.72	222.74	222.95	223.33	223.44	223.81	224.30	224.79	225.28	225.47	225.72	225.91	225.92	225.89	225.85	225.72	225.59	225.49
Отметка земли, м	221.66	221.64	221.71	221.75	221.71	221.89	222.11	222.29	222.55	222.95	223.38	224.14	224.64	225.06	225.33	225.32	225.63	225.51	225.09	225.04						
Расстояние, м	20	20	20	20	20	20	20	20	20	20	20	20	20	20	20	20	20	20	20	15						
Пикет	0																									
Элементы плана	1																									
Километры	374.66																									

					МК-003-П-ППО-3				
					Строительство улично-дорожной сети в д.Буцино на земельных участках с кадастровыми номерами 67:18:004.0203:3175, 67:18:004.0203:3178 Михновского сельского поселения Смоленской области				
Изм.	Кол.уч.	Лист	№док	Подпись	Дата	Стадия	Лист	Листов	
Н.контр.	Пугачёва	05/	11.23			Раздел 2. Проект полосы отвода	П	9	20
Проверил	Бобков	05/	11.23			Продольный профиль Проектируемый проезд 3 М 1:1000	Инж	Эксперт	
Разработал	Игнатъев	05/	11.23				Про		

Согласовано  
 Взам. инв.Н  
 Подп. и дата  
 Инв.Н подл.

Согласовано

Взам. инв. N

Подп. и дата

Инв. N подл.

Пр.пр-д 5  
 М 1:1000 по горизонтали  
 М 1:100 по вертикали

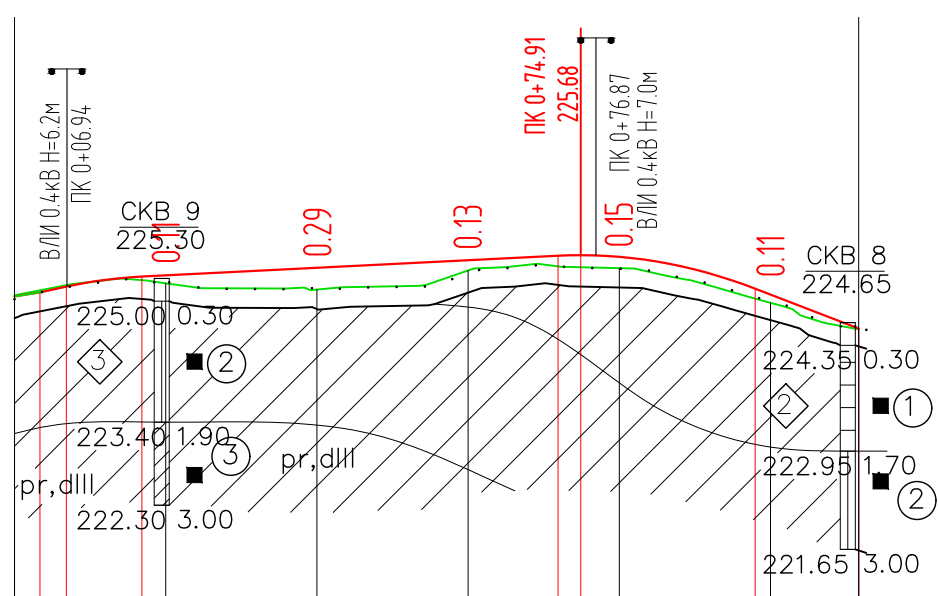

					<b>МК-003-П-ППО-3</b>				
					Строительство улично-дорожной сети в д.Буценино на земельных участках с кадастровыми номерами 67:18:004.0203:3175, 67:18:004.0203:3178 Михновского сельского поселения Смоленского района Смоленской области				
Изм.	Кол.уч.	Лист	№ док	Подпись	Дата	Раздел 2. Проект полосы отвода	Стадия	Лист	Листов
							П	10	20
Н.контр.		Пугачёва		<i>[Signature]</i>	11.23	Продольный профиль Проектируемый проезд 5 М 1:1000	Инж. Эксперт		
Проверил		Бобков		<i>[Signature]</i>	11.23		ПрО		
Разработал		Игнатъев		<i>[Signature]</i>	11.23				

Пр.пр-д 4  
 М 1:1000 по горизонтали  
 М 1:100 по вертикали

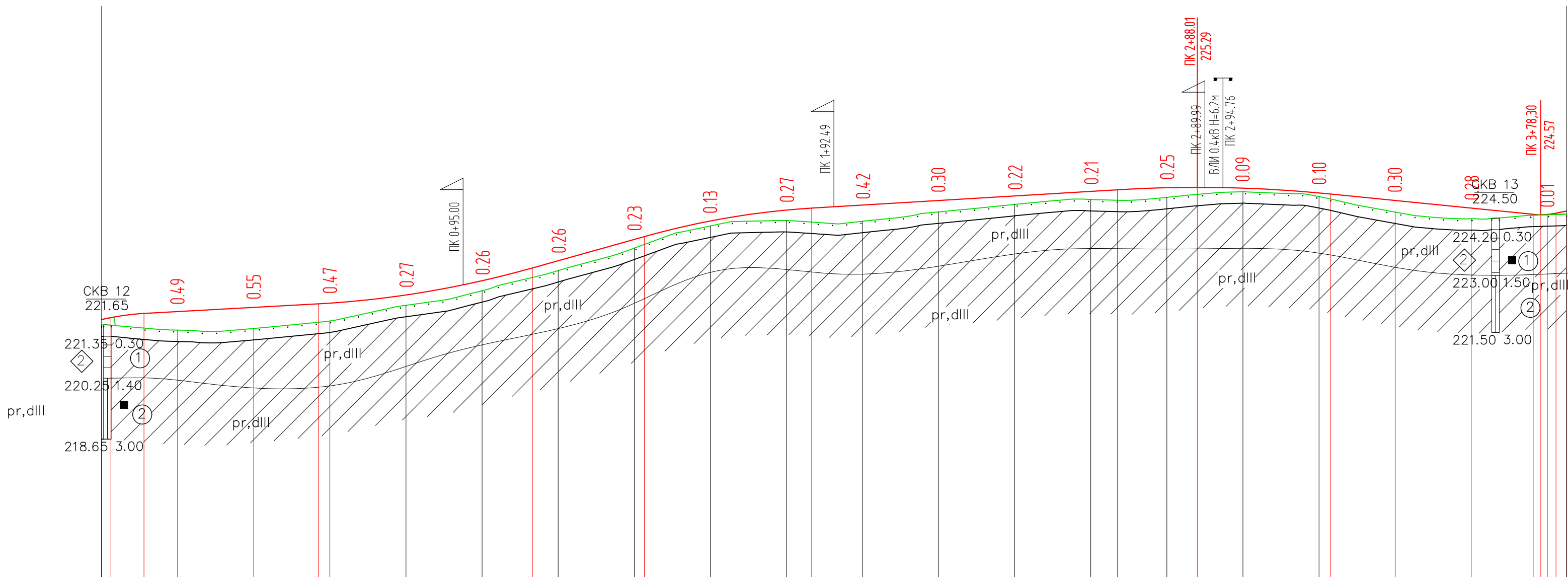

Проекционные данные	Тип местности по увлажнению		Tun 2										Tun 1										Tun 2													
	слева	справа																																		
Уклон %, вертикальная кривая			R-600.00 K-8.70										R-2500.00 K-56.25										R-3500.00 K-55.99													
Отметка оси дороги, м	221.85	221.87	221.98	222.03	222.14	222.22	222.25	222.46	222.84	223.17	223.36	223.80	224.00	224.41	224.69	224.75	224.83	224.95	225.07	225.19	225.23	225.28	225.29	225.27	225.14	225.12	224.95	224.75	224.58	224.58	224.57					
Отметка земли, м	221.60		221.54	221.58	221.78	222.19	222.58	223.10	223.70	224.28	224.42	224.40	224.65	224.84	224.97	225.03	225.08	225.05	224.64	224.47	224.57															
Расстояние, м			20	20	20	20	20	20	20	20	20	20	20	20	20	20	20	20	20	20	20	20	20	20	20	20	20	20	5							
Километры	1										2										3															
Пикет	385.02																																			
Элементы плана																																				

МК-003-П-ППО-3						Строительство улочно-дорожной сети в д.Буцеяно на земельных участках с кадастровыми номерами 67:18:004.0203:3175, 67:18:004.0203:3178 Михновского сельского поселения Смоленского района Смоленской области			
Изм.	Кол.уч.	Лист	№док	Подпись	Дата	Стадия	Лист	Листов	
						Раздел 2. Проект полосы отвода	П	11	20
Н.контр.		Пугачёва		<i>[Signature]</i>	11.23	Продольный профиль Проектируемый проезд 4 М 1:1000	Инж	Эксперт	
Проверил		Бобков		<i>[Signature]</i>	11.23		Пр		
Разработал		Игнатъев		<i>[Signature]</i>	11.23				

Согласовано  
 Взам. инв.Н  
 Подп. и дата  
 Инв.Н подл.

Согласовано				
Взам. инв. N				
Подп. и дата				
Инв. N подл.				

2-й Сосновый пер.  
 М 1:1000 по горизонтали  
 М 1:100 по вертикали

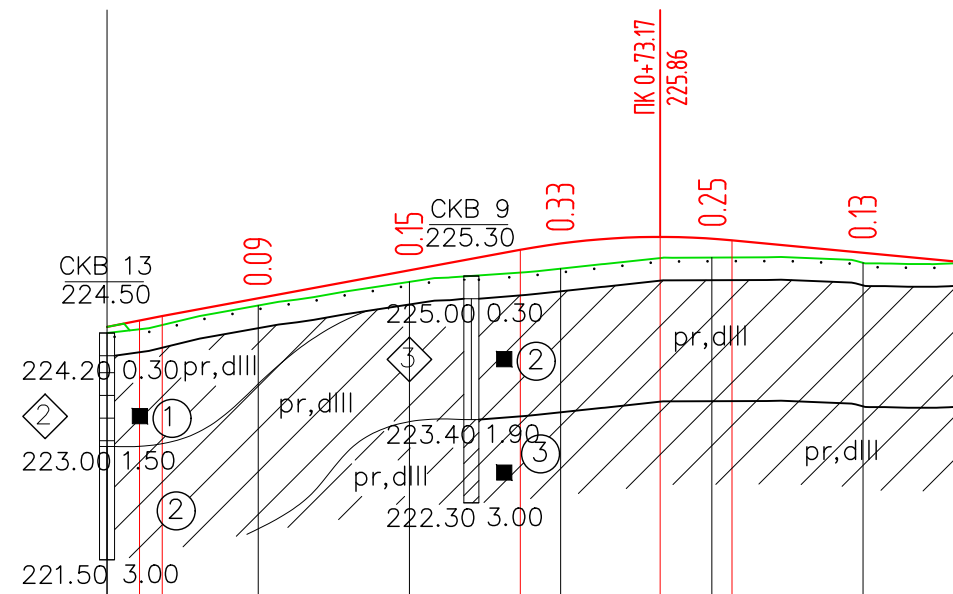

Тип местности по увлажнению		Тun II											
Проектные данные	Тип поперечного профиля	слева	Tun 1					справа					
	Уклон %, вертикальная кривая	20.00	R-2000.00 K-300	18.50	47.37	54.67	R-1000.00 K-28.00	73.17	82.67	30.81	9.50		
Отметка оси дороги, м		224.67	224.75	224.81	225.05	225.42	225.69	225.77	225.86	225.84	225.81	225.65	225.52
Фактические данные		Отметка земли, м		224.59	224.95	225.26	225.44	225.59	225.52	225.52			
		Расстояние, м		20	20	20	20	20	13				
Пикет		0											
Элементы плана		1											
Километры		113.48											

					МК-003-П-ППО-3				
					Строительство улично-дорожной сети в д.Буценино на земельных участках с кадастровыми номерами 67:18:004.0203:3175, 67:18:004.0203:3178 Михновского сельского поселения Смоленского района Смоленской области				
Изм.	Кол.уч.	Лист	№ док	Подпись	Дата	Раздел 2. Проект полосы отвода	Стадия	Лист	Листов
							П	12	20
Н.контр.		Пугачёва		<i>[Signature]</i>	11.23	Продольный профиль 2-й Сосновый переулок М 1:1000	Инж. Эксперт ПРО		
Проверил		Бобков		<i>[Signature]</i>	11.23				
Разработал		Игнатъев		<i>[Signature]</i>	11.23				

Пр.пр-д 6  
 М 1:1000 по горизонтали  
 М 1:100 по вертикали

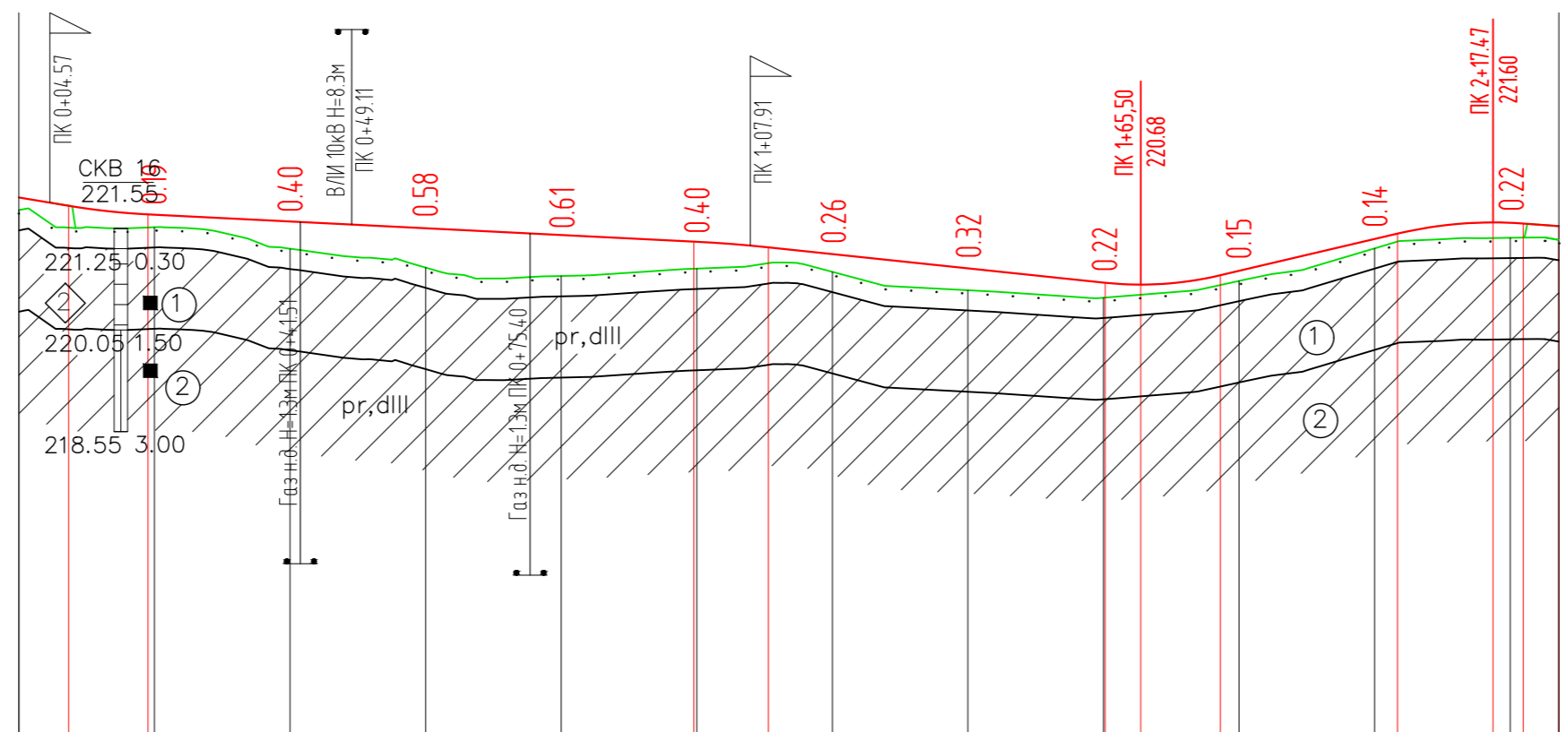

Тип местности по урбанизации		Тун II																		
Проектные данные	Тип поперечного профиля	слева	Tun 1																	
	Уклон %, вертикальная кривая , м	справа	Tun 1																	
Фактические данные	Отметка оси дороги , м		221997	221885	221772	221661	221551	221441	221332	221223	221113	220992	220871	220768	220688	22135	22143	22160	22158	22154
	Отметка земли , м		22178	22153	22121	22093	22081	22092	22087	22060	22049	22074	22122	22137	22134					
	Расстояние , м		20	20	20	20	20	20	20	20	20	20	20	20	20	20	7			
Пикет		0																		
Элементы плана		1																		
Километры		2																		

						<b>МК-003-П-ППО-3</b>		
						Строительство улично-дорожной сети в д.Буценино на земельных участках с кадастровыми номерами 67:18:004:0203:3175, 67:18:004:0203:3178 Михновского сельского поселения Смоленского района Смоленской области		
Изм.	Кол.уч.	Лист	№ док	Подпись	Дата	Стадия	Лист	Листов
						П	13	20
Н.контр.	Пугачёва	БВ			11.23	Раздел 2. Проект полосы отвода		
Проверил	Бодков				11.23	Продольный профиль		
Разработал	Игнатъев				11.23	Проектируемый проезд 6 М 1:1000		
						Инж. Эксперт Про		

Согласовано	
Взам. инв.М	
Подп. и дата	
Инв.М подл.	



улица Нечетная  
 М 1:1000 по горизонтали  
 М 1:100 по вертикали

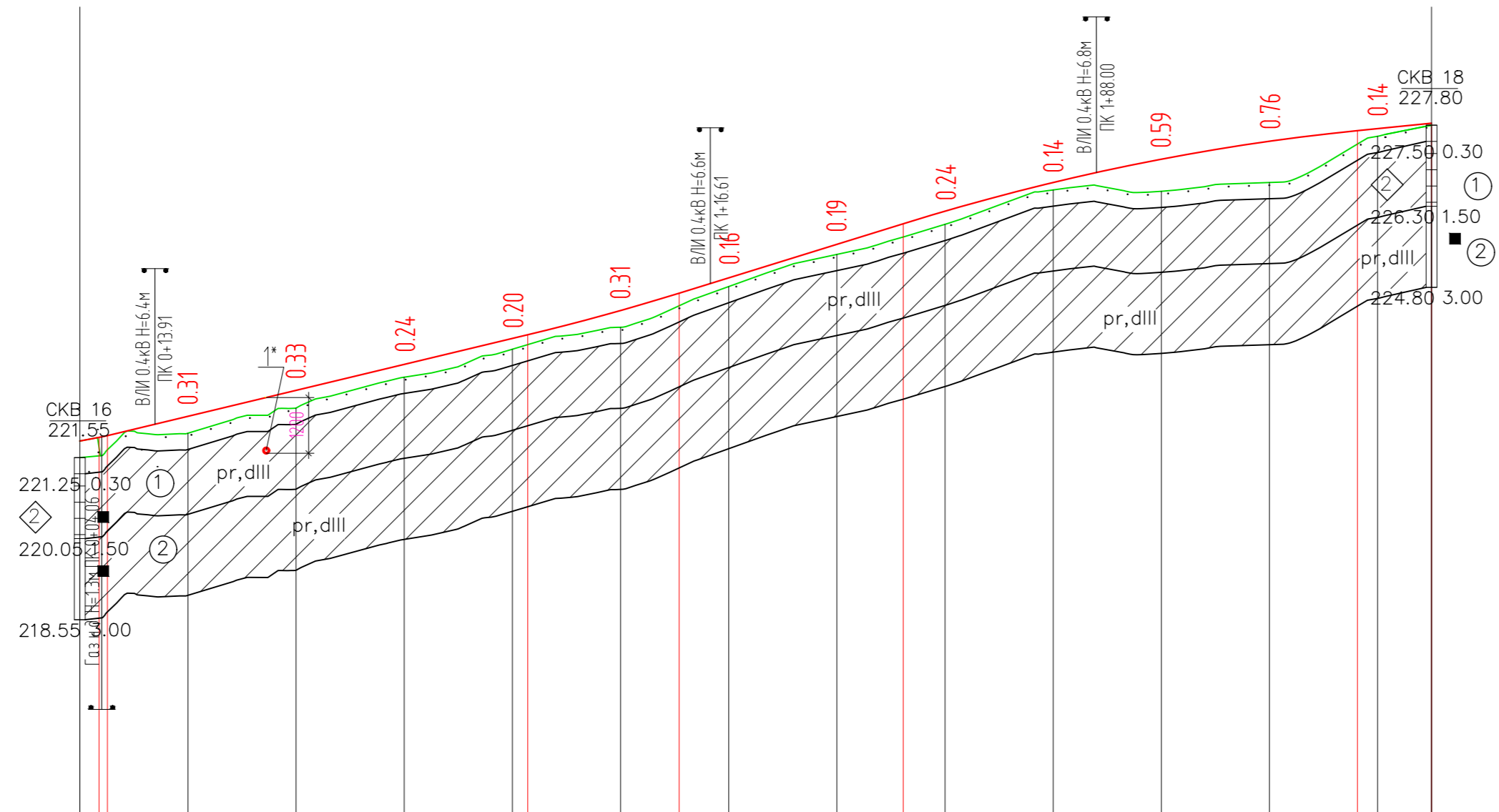

Тип местности по увлажнению		Tun I															Tun II		Tun 2		
Проектные данные	Тип поперечного профиля	слева	Tun I															Tun II		Tun 2	
		справа																			
Уклон	%, вертикальная кривая	18,88	24,00	31,00	31,00	31,00	31,00	31,00	31,00	31,00	31,00	31,00	31,00	31,00	31,00	31,00	31,00	31,00	10,00	10,00	
		3,57	5,70	7,73	8,83	10,83	10,83	10,83	10,83	10,83	10,83	10,83	10,83	10,83	10,83	10,83	10,83	10,83	36,27	43,69	49,97
Отметка оси дороги		221,89	221,96	221,99	222,35	222,83	223,31	223,79	223,86	224,31	224,63	224,91	225,53	225,91	226,15	226,68	227,11	227,44	227,64	227,67	227,77
Отметка земли		221,59	222,04	222,50	223,07	223,59	224,00	224,75	225,35	225,90	226,54	226,51	226,68	227,53	227,74						
Расстояние			20	20	20	20	20	20	20	20	20	20	20	20	20	20	20	20	10		
Пикет		0	1															2		2	
Элементы плана																	249,97				
Километры																					

1\* Прокладка футляра (Модульная труба ИЕК 110мм)  
 длина L= 12,00м.

						МК-003-П-ППО-3		
						Строительство улично-дорожной сети в д.Буценино на земельных участках с кадастровыми номерами 67:18:004.0203:3175, 67:18:004.0203:3178 Михновского сельского поселения Смоленского района Смоленской области		
Изм.	Кол.уч.	Лист	№док	Подпись	Дата	Стадия	Лист	Листов
Н.контр.	Пугачёва	55/	11.23			П	14	20
Проверил	Бодков		11.23			Продольный профиль улица Нечетная М 1:1000		
Разработал	Игнатъев		11.23			Инж. Про. Эксперт		

Согласовано	
Взам. инв.п	
Подп. и дата	
Инв.п подл.	



улица Рябиновая  
 М 1:1000 по горизонтали  
 М 1:100 по вертикали

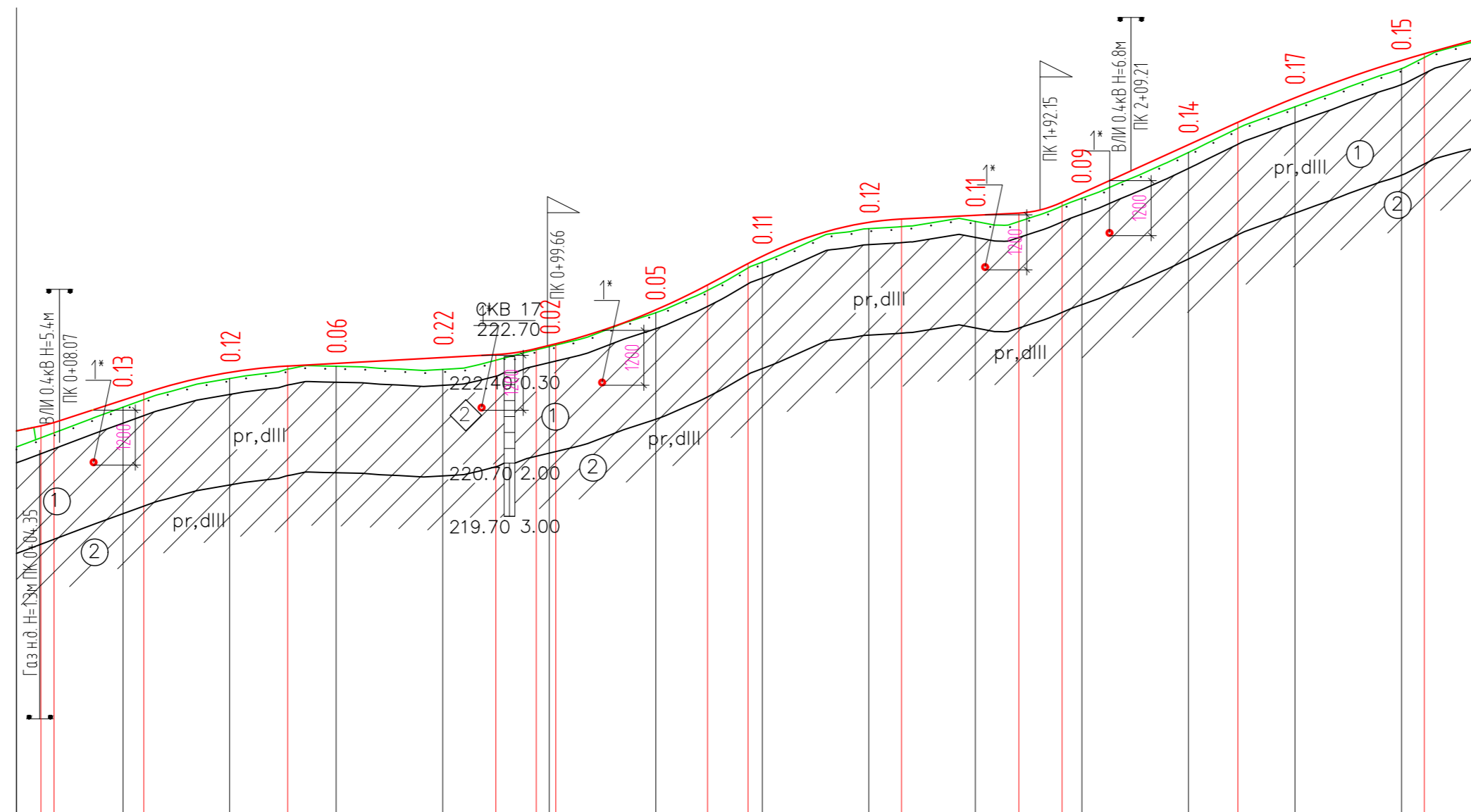

Тип местности по ублажению		Tun II																											
Проектные данные	Тип поперечного профиля	Tun 1																											
	слева справа	R-200.00 K-246																											
Фактические данные	Уклон %, вертикальная кривая	R-1000.00 K-27.00																											
	Отметка оси дороги, м	221.26	221.35	221.41	221.84	221.96	222.36	222.47	222.53	222.64	222.69	222.80	222.89	223.53	224.00	224.40	224.54	225.17	225.24	225.31	225.35	225.55	225.72	226.63	227.05	227.51	228.21	228.34	228.61
Фактические данные	Отметка земли, м	220.96		221.70	222.24	222.47	222.41	222.84	223.48	224.43	225.06	225.19	225.63	226.49	227.34	228.06													
	Расстояние, м	20	20	20	20	20	20	20	20	20	20	20	20	20	20	14													
Пикет Элементы плана Километры		1															2		2										
		274.01																											

1\* Прокладка футляра (Модульная труба ИЕК 110мм)  
 длина L = 12,00м.

МК-003-П-ППО-3							
Строительство улично-дорожной сети в д.Буценино на земельных участках с кадастровыми номерами 67:18:004.0203:3175, 67:18:004.0203:3178 Михновского сельского поселения Смоленского района Смоленской области							
Изм.	Кол.уч.	Лист	№ док	Подпись	Дата		
Н.контр.	Пугачёва	557			11.23		
Проверил	Бодков				11.23		
Разработал	Игнатъев				11.23		
Раздел 2. Проект полосы отвода					Стадия	Лист	Листов
					П	15	20
Продольный профиль улицы Рябиновая М 1:1000					Инж	Про	Эксперт

Согласовано	
Взам. инв.п	
Подп. и дата	
Инв.п. подл.	

Пр.пр-д 7  
 М 1:1000 по горизонтали  
 М 1:100 по вертикали

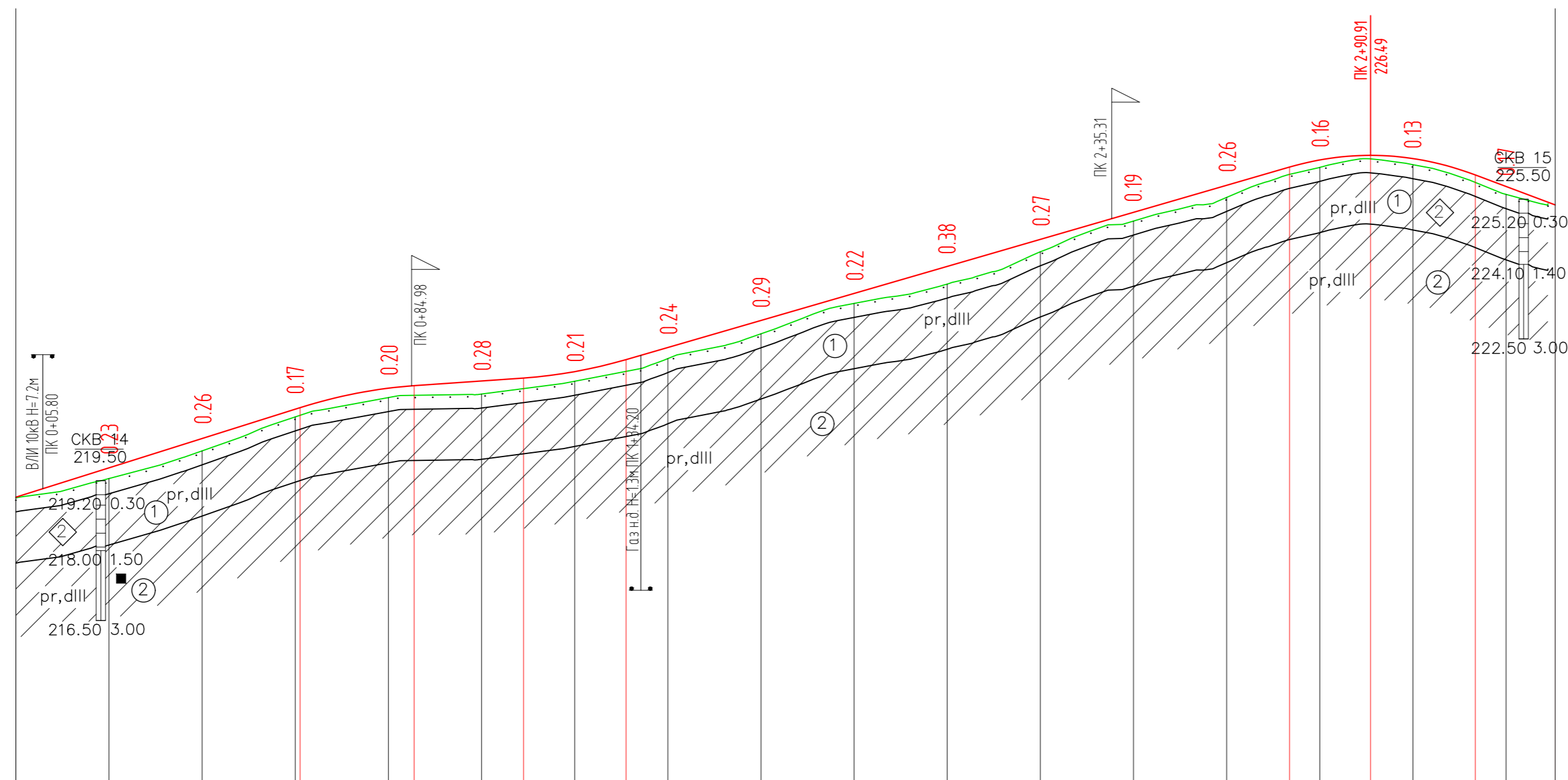

Тип местности по увлажнению		Тун II																								
Проектные данные	Тип поперечного профиля	слева		Тун I																						
		справа		Тун I																						
Уклон %, вертикальная кривая ,м																										
Отметка оси дороги , м		219.15	219.78	220.41	221.04	221.08	221.49	221.55	221.65	221.71	221.85	222.11	222.37	222.95	223.53	224.11	224.69	225.27	225.85	226.24	226.39	226.49	226.42	226.07	225.82	225.43
Отметка земли , м		219.14	219.55	220.15	220.88	221.29	221.37	221.64	222.13	222.66	223.31	223.73	224.42	225.08	225.59	226.23	226.29	226.65								
Расстояние , м		20	20	20	20	20	20	20	20	20	20	20	20	20	20	20	20	20	20	20	20	20	20	11		
Пикет		0																								
Элементы плана		1																								
Километры		2																								
		3																								
		330.55																								

						<b>МК-003-П-ППО-3</b>			
						Строительство улично-дорожной сети в д.Буценино на земельных участках с кадастровыми номерами 67:18:004:0203:3175, 67:18:004:0203:3178 Михновского сельского поселения Смоленского района Смоленской области			
Изм.	Кол.уч.	Лист	№ док	Подпись	Дата	Стадия	Лист	Листов	
Н.контр.	Пугачёва	55/			11.23	Раздел 2. Проект полосы отвода	П	16	20
Проверил	Бодков				11.23	Продольный профиль Проектируемый проезд 7 М 1:1000	Инж Про	Эксперт	
Разработал	Игнатъев				11.23				

Согласовано  
 Взам. инв.М  
 Подп. и дата  
 Инв.М подл.

Инв.М подл. | Подп. и дата | Взам. инв.М | Согласовано

1-й Рябиновый пер.  
 М 1:1000 по горизонтали  
 М 1:100 по вертикали

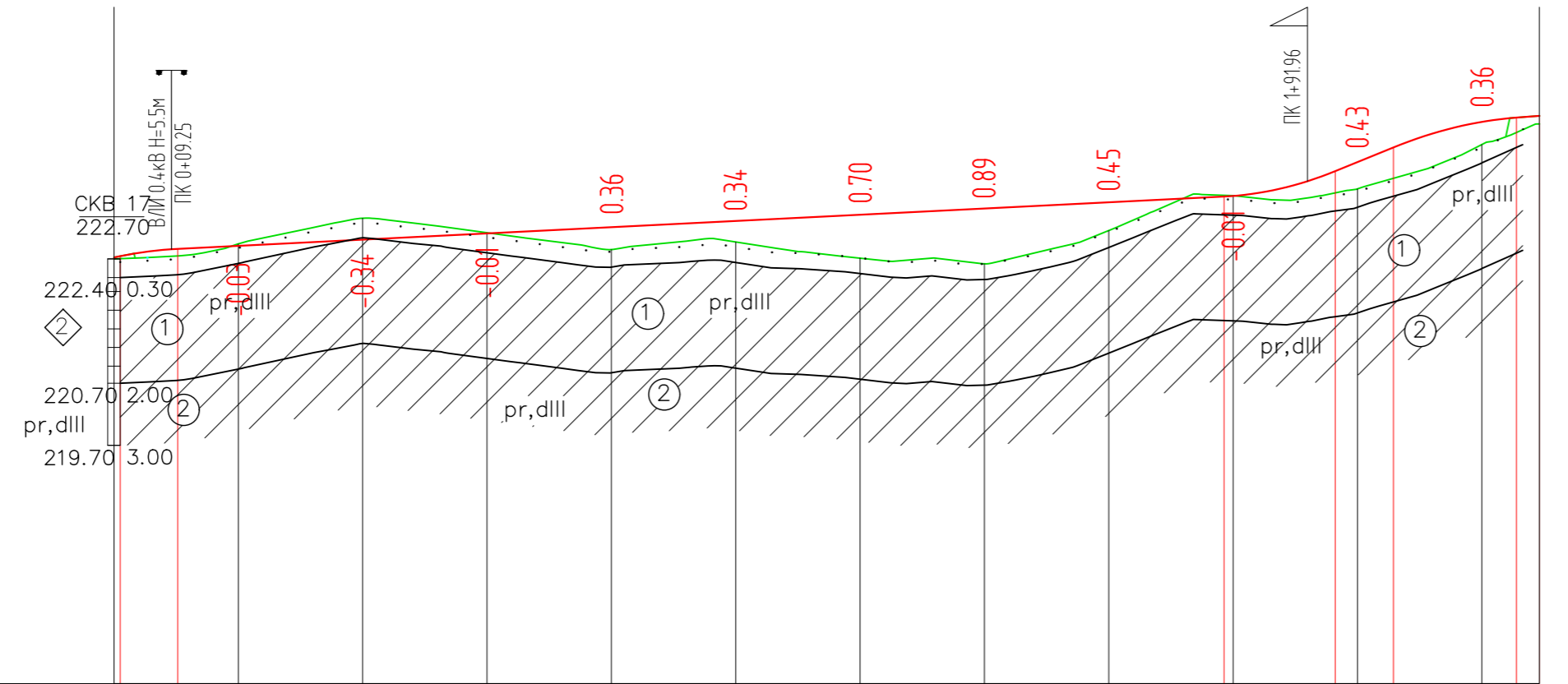

Тип местности по увлажнению		Tun II																								
Проектные данные	Тип поперечного профиля	слева		Tun 2						Tun 1																
		слева	справа	R-600.00 K-9.25		R-500.00 K-17.87		R-500.00 K-17.87		R-600.00 K-19.80																
Уклон	%, вертикальная кривая	20.42	5.00																							
Отметка оси дороги	, м	222.85	222.88	222.99	223.04	223.14	223.24	223.34	223.44	223.54	223.64	223.74	223.83	224.24	224.39	224.62	225.04	225.10	225.58	225.77						
Фактические данные	Отметка земли	222.83		223.07		223.49		223.25		222.98		223.10		222.84		222.75		223.29		223.85		223.96		224.67		225.00
	Расстояние			20		20		20		20		20		20		20		20		20		20		20		9
Пикет		0		1													2									
Элементы плана		229.27																								
Километры																										

						МК-003-П-ППО-3			
						Строительство улично-дорожной сети в д.Буценино на земельных участках с кадастровыми номерами 67:18:004:0203:3175, 67:18:004:0203:3178 Михновского сельского поселения Смоленского района Смоленской области			
Изм.	Кол.уч.	Лист	№ док	Подпись	Дата	Стадия	Лист	Листов	
						Раздел 2. Проект полосы отвода	П	17	20
Н.контр.		Пугачёва		БС	11.23	Продольный профиль 1-й Рябиновый переулок М 1:1000	Инж Про	Эксперт	
Проверил		Бодков		ИГ	11.23				
Разработал		Игнатъев		ИГ	11.23				

2-й Рябиновый пер.  
 М 1:1000 по горизонтали  
 М 1:100 по вертикали

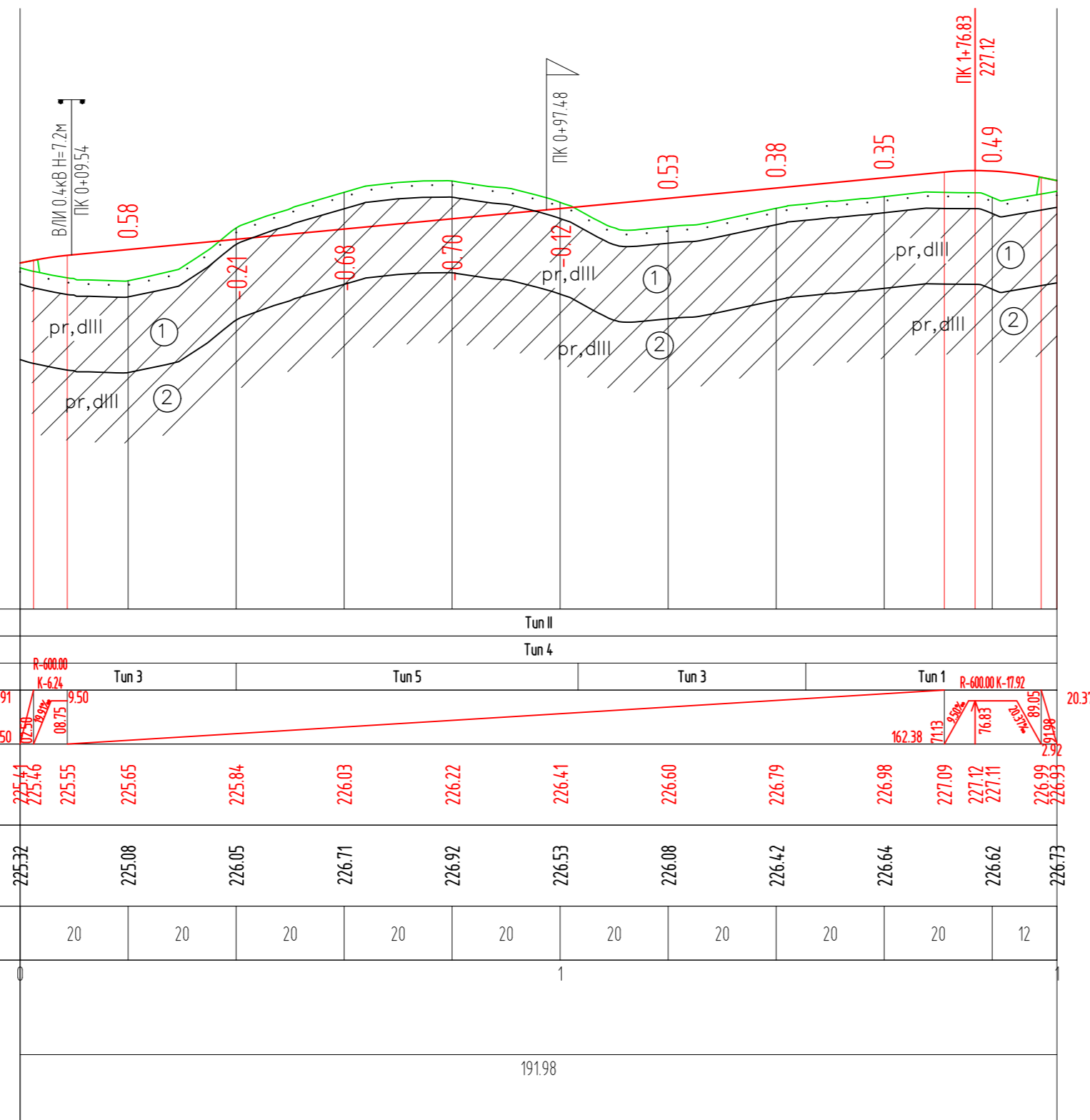

Тип местности по увлажнению		Тун II														
Проектные данные	Тип поперечного профиля	слева	Tun 4													
		справа	Tun 3		Tun 5				Tun 3		Tun 1					
	Уклон %, вертикальная кривая	19.91	8.95								162.38	71.13	8.09	76.83	20.37	
	Отметка оси дороги, м	225.14	225.46	225.55	225.65	225.84	226.03	226.22	226.41	226.60	226.79	226.98	227.09	227.12	227.11	226.99
Фактические данные	Отметка земли, м	225.32		225.08		226.05		226.71		226.92		226.53		226.08		226.42
	Расстояние, м		20	20	20	20	20	20	20	20	20	20	20	12		
Пикет		1														
Элементы плана		191.98														
Километры																

						<b>МК-003-П-ППО-3</b>		
						Строительство улично-дорожной сети в д.Буценино на земельных участках с кадастровыми номерами 67:18:004.0203:3175, 67:18:004.0203:3178 Михновского сельского поселения Смоленского района Смоленской области		
Изм.	Кол.уч.	Лист	№ док	Подпись	Дата	Стадия	Лист	Листов
						П	18	20
Н.контр.	Пугачёва	557			11.23	Раздел 2. Проект полосы отвода		
Проверил	Бодков				11.23	Продольный профиль 2-й Рябиновый переулок М 1:1000		
Разработал	Игнатъев				11.23	Инж. Эксперт Про		

Согласовано	
Взам. инв.М	
Подп. и дата	
Инв.М подл.	

Согласовано				
Взам. инв.Н				
Подп. и дата				
Инв.Н подл.				

Пр.пр-д 8  
 М 1:1000 по горизонтали  
 М 1:100 по вертикали

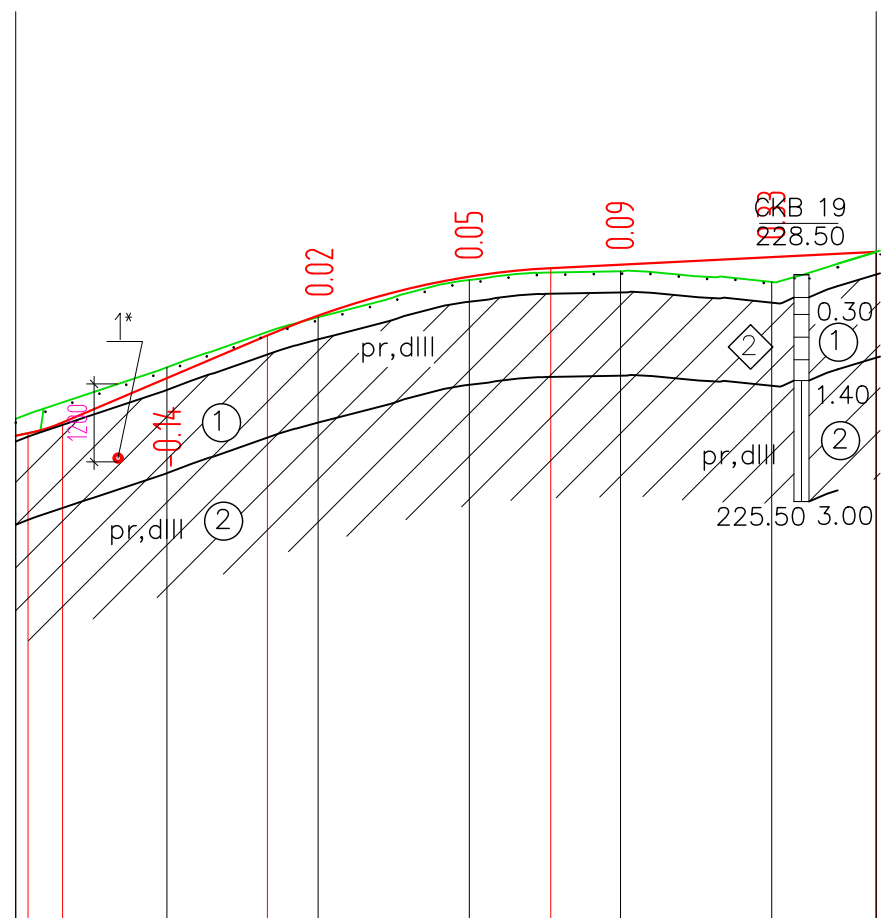

Тип местности по увлажнению		Тun II						
Проектные данные	Тип поперечного профиля	слева	Tun 1					справа
	Уклон %, вертикальная кривая	19.69	4.250	27.09	4.380	R-1000.00 K-37.50	70.78	43.05
Отметка оси дороги, м		226.79	226.42	226.56	227.15	227.72	227.98	228.49
Отметка земли, м		226.61	227.29	227.96	228.45	228.57	228.43	228.82
Расстояние, м			20	20	20	20	20	14
Пикет		0						
Элементы плана		1						
Километры		113.83						

1\* Прокладка футляра (Модульная труба ИЕК 110мм)  
 длина L= 12,00м.

						МК-003-П-ППО-3			
						Строительство улично-дорожной сети в д.Буценино на земельных участках с кадастровыми номерами 67:18:004.0203:3175, 67:18:004.0203:3178 Михновского сельского поселения Смоленского района Смоленской области			
Изм.	Кол.уч	Лист	№док	Подпись	Дата	Раздел 2. Проект полосы отвода	Стадия	Лист	Листов
Н.контр.		Пугачёва		<i>[Signature]</i>	11.23		П	19	20
Проверил		Бобков		<i>[Signature]</i>	11.23	Продольный профиль Проектируемый проезд 8 М 1:1000	Инж. Эксперт ПРО		
Разработал		Игнатъев		<i>[Signature]</i>	11.23				

1\* Прокладка футляра (Модульная труба ИЕК 110мм)  
длина L= 12,00м.

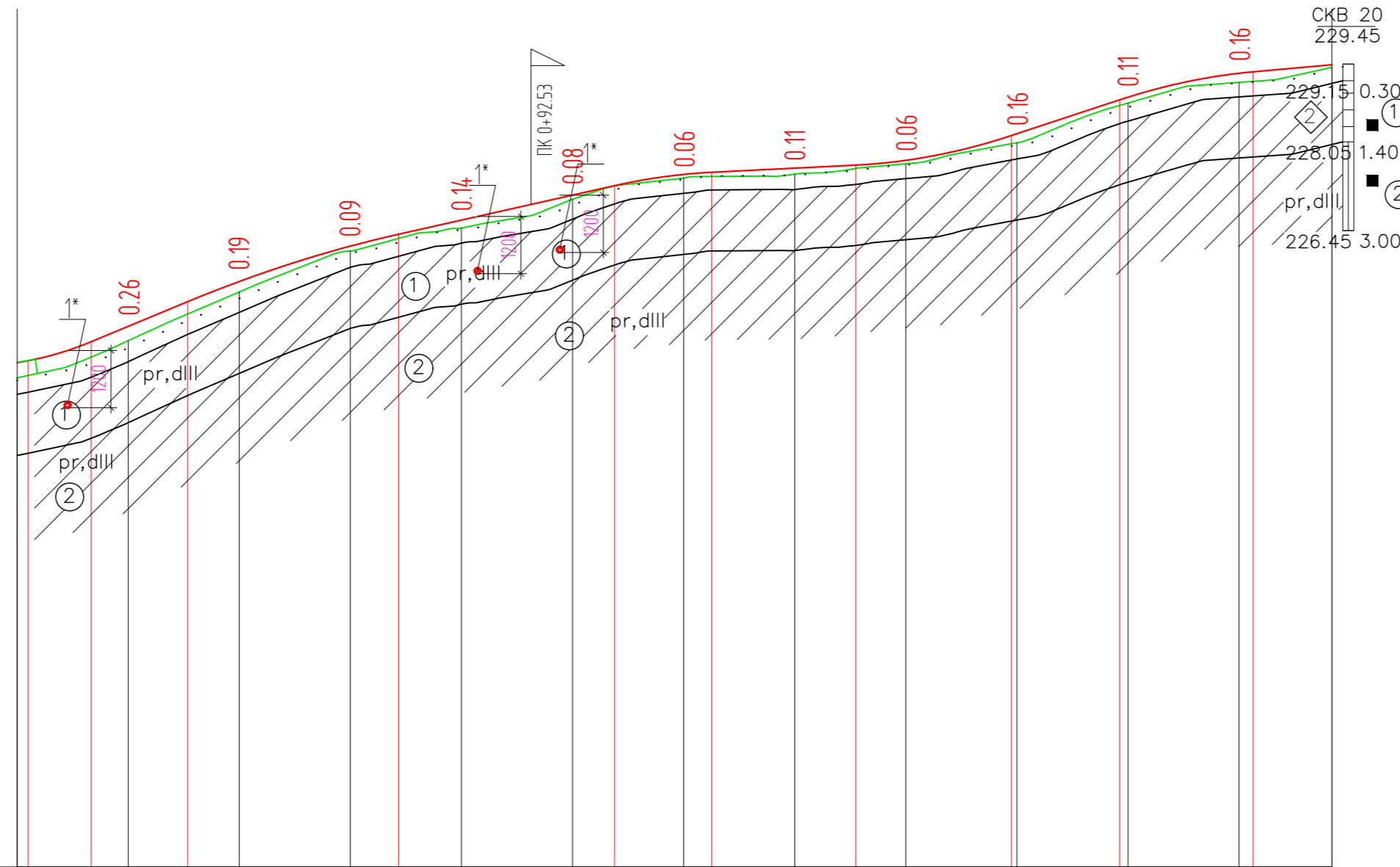

улица Райская  
М 1:1000 по горизонтали  
М 1:100 по вертикали

Тип местности по увлажнению		Тун II																													
Проектные данные	Тип поперечного профиля	слева		Тун I																											
		справа		Тун I																											
Уклон % , вертикальная кривая , м		18.80	19.7	R-500.00 K-11.35	41.50	17.37	30.70	17.98	R-2000.00 K-38.00	22.50	68.70	38.85	87.55	26.98	R-1000.00 K-17.50	75.05	5.00	25.96	51.01	R-1000.00 K-28.00	33.00	79.01	19.50	88.51	33.00	33.00	R-1000.00 K-24.00	72.51	9.00	14.19	36.70
Отметка оси дороги , м		224.08	224.72		224.46	224.74	225.18	225.55		226.18	226.40	226.65	227.10	227.27	227.47	227.51	227.59	227.64	227.73		228.17	228.21	228.82	228.87	229.30	229.32		229.45		229.45	
Фактические данные	Отметка земли , м	223.81			224.48		225.36		226.10		226.51		227.03		227.41		227.48		227.66		228.04		228.76		229.13		229.40		229.40		
	Расстояние , м		20		20		20		20		20		20		20		20		20		20		20		20		17		2		
	Пикет	1														2															
	Элементы плана																														
	Километры	236.70																													

МК-003-П-ППО-3						Строительство улично-дорожной сети в д.Буценино на земельных участках с кадастровыми номерами 67:18:004:0203:3175 , 67:18:004:0203:3178 Михновского сельского поселения Смоленского района Смоленской области			
Изм.	Кол.уч.	Лист	№ док	Подпись	Дата	Стадия	Лист	Листов	
						Раздел 2. Проект полосы отвода	П	20	20
Н.контр.	Пугачёва	557			11.23	Продольный профиль улица Райская М 1:1000	Инж Про	Эксперт	
Проверил	Бодков				11.23				
Разработал	Игнатъев				11.23				

Согласовано	
Взам. инв.Н	
Подп. и дата	
Инв.Н подл.	



ДЕПАРТАМЕНТ ИМУЩЕСТВЕННЫХ И ЗЕМЕЛЬНЫХ ОТНОШЕНИЙ  
СМОЛЕНСКОЙ ОБЛАСТИ

ПРИКАЗ

« \_\_\_ » \_\_\_\_\_

№ \_\_\_\_\_

**О предоставлении в постоянное  
(бессрочное) пользование  
земельных участков,  
находящихся в федеральной  
собственности, полномочия по  
управлению и распоряжению  
которыми переданы Смоленской  
области**

В соответствии со статьями 10, 39<sup>9</sup> Земельного кодекса Российской Федерации, Положением о Департаменте имущественных и земельных отношений Смоленской области, утвержденным постановлением Администрации Смоленской области от 20.02.2009 № 86, протоколом заседания Правительственной комиссии по развитию жилищного строительства и оценке эффективности использования земельных участков, находящихся в собственности Российской Федерации, от 27.12.2013 № 20, на основании заявления Администрации Михновского сельского поселения Смоленского района Смоленской области от 22.03.2023 № 155:

п р и к а з ы в а ю:

Предоставить Администрации Михновского сельского поселения Смоленского района Смоленской области (государственный регистрационный номер записи о государственной регистрации юридического лица в Едином государственном реестре юридических лиц 1056735021837) в постоянное (бессрочное) пользование следующие земельные участки из категории земель населенных пунктов, находящиеся в федеральной собственности, полномочия по управлению и распоряжению которыми переданы Смоленской области:

- земельный участок с кадастровым номером 67:18:0040203:3180 площадью 77 418 кв. метров, расположенный по адресу: Российская Федерация, Смоленская область, Смоленский район, Михновское сельское поселение, дер. Телешы;

- земельный участок с кадастровым номером 67:18:0040203:3176 площадью 72 007 кв. метров, расположенный по адресу: Российская Федерация, Смоленская область, Смоленский район, Михновское сельское поселение, дер. Телеша;
- земельный участок с кадастровым номером 67:18:0040203:3177 площадью 103 кв. метра, расположенный по адресу: Российская Федерация, Смоленская область, Смоленский район, Михновское сельское поселение, дер. Телеша;
- земельный участок с кадастровым номером 67:18:0000000:3266 площадью 4 421 кв. метр, расположенный по адресу: Российская Федерация, Смоленская область, Смоленский район, Михновское сельское поселение, дер. Демидовка;
- земельный участок с кадастровым номером 67:18:0000000:3282 площадью 65 373 кв. метра, расположенный по адресу: Российская Федерация, Смоленская область, Смоленский район, Михновское сельское поселение, дер. Демидовка;
- земельный участок с кадастровым номером 67:18:0040203:3178 площадью 81 252 кв. метра, расположенный по адресу: Российская Федерация, Смоленская область, Смоленский район, Михновское сельское поселение, дер. Буценино;
- земельный участок с кадастровым номером 67:18:0040203:3175 площадью 31 541 кв. метр, расположенный по адресу: Российская Федерация, Смоленская область, Смоленский район, Михновское сельское поселение, для строительства улично-дорожной сети.

И.о. начальника Департамента

**Е.В. Макаревская**



**Филиал публично-правовой компании "Роскадастр" по Смоленской области**  
полное наименование органа регистрации прав  
**Выписка из Единого государственного реестра недвижимости об объекте недвижимости**

Сведения о характеристиках объекта недвижимости

На основании запроса от 12.10.2023, поступившего на рассмотрение 12.10.2023, сообщаем, что согласно записям Единого государственного реестра недвижимости:

Раздел 1 Лист 1

Земельный участок			
вид объекта недвижимости			
Лист № 1 раздела 1	Всего листов раздела 1: 4	Всего разделов: 8	Всего листов выписки: 21
12.10.2023г. № КУВИ-001/2023-232610914			
Кадастровый номер:	67:18:0040203:3175		
Номер кадастрового квартала:	67:18:0040203		
Дата присвоения кадастрового номера:	14.11.2019		
Ранее присвоенный государственный учетный номер:	данные отсутствуют		
Адрес:	Российская Федерация, Смоленская область, р-н Смоленский, с.п. Михновское		
Площадь:	31541 +/- 62		
Кадастровая стоимость, руб.:	944167.37		
Кадастровые номера расположенных в пределах земельного участка объектов недвижимости:	данные отсутствуют		
Кадастровые номера объектов недвижимости, из которых образован объект недвижимости:	67:18:0040203:1730		
Кадастровые номера образованных объектов недвижимости:	данные отсутствуют		
Категория земель:	Земли населенных пунктов		
Виды разрешенного использования:	земельные участки (территории) общего пользования		
Сведения о кадастровом инженере:	31884, образованием земельного участка путем раздела с сохранением в измененных границах исходного земельного участка с кадастровым номером 67:18:0040203:1730, расположенного по адресу: Смоленская область, р-н Смоленский, с.п. Михновское, № 22К/19, 2019-09-20		
Сведения о лесах, водных объектах и об иных природных объектах, расположенных в пределах земельного участка:	данные отсутствуют		
Сведения о том, что земельный участок полностью расположен в границах зоны с особыми условиями использования территории, территории объекта культурного наследия, публичного сервитута:	данные отсутствуют		

полное наименование должности	 ДОКУМЕНТ ПОДПИСАН ЭЛЕКТРОННОЙ ПОДПИСЬЮ Сертификат: 00BV056B7401CB38D2B3576ACDC8425108 Владелец: ФЕДЕРАЛЬНАЯ СЛУЖБА ГОСУДАРСТВЕННОЙ РЕГИСТРАЦИИ, КАДАСТРА И КАРТОГРАФИИ Действителен: с 27.06.2023 по 19.09.2024	инициалы, фамилия

Земельный участок			
вид объекта недвижимости			
Лист № 2 раздела 1	Всего листов раздела 1: 4	Всего разделов: 8	Всего листов выписки: 21
12.10.2023г. № КУВИ-001/2023-232610914			
Кадастровый номер:		67:18:0040203:3175	
Сведения о том, что земельный участок расположен в границах особой экономической зоны, территории опережающего социально-экономического развития, зоны территориального развития в Российской Федерации, игровой зоны:		данные отсутствуют	
Сведения о том, что земельный участок расположен в границах особо охраняемой природной территории, охотничьих угодий, лесничеств:		данные отсутствуют	
Сведения о результатах проведения государственного земельного надзора:		данные отсутствуют	
Сведения о расположении земельного участка в границах территории, в отношении которой утвержден проект межевания территории:		данные отсутствуют	
Условный номер земельного участка:		данные отсутствуют	
Сведения о принятии акта и (или) заключении договора, предусматривающих предоставление в соответствии с земельным законодательством исполнительным органом государственным органом власти или органом местного самоуправления, находящегося в государственной или муниципальной собственности земельного участка для строительства наемного дома социального использования или наемного дома коммерческого использования:		данные отсутствуют	
Сведения о том, что земельный участок или земельные участки образованы на основании решения об изъятии земельного участка и (или) расположенного на нем объекта недвижимости для государственных или муниципальных нужд:		данные отсутствуют	
Сведения о том, что земельный участок образован из земель или земельного участка, государственная собственность на которые не разграничена:		данные отсутствуют	
Сведения о наличии земельного спора о местоположении границ земельных участков:		данные отсутствуют	
Статус записи об объекте недвижимости:		Сведения об объекте недвижимости имеют статус "актуальные"	
Особые отметки:		Для данного земельного участка обеспечен доступ посредством земельного участка (земельных участков) с кадастровым номером (кадастровыми номерами): земли общего пользования. Сведения об ограничениях права на объект недвижимости, обременениях данного объекта, не зарегистрированных	



ДОКУМЕНТ ПОДПИСАН  
ЭЛЕКТРОННОЙ ПОДПИСЬЮ

Сертификат: 00ВВ056В7401СВ38D2В3576АСDС8425108

Владелец: ФЕДЕРАЛЬНАЯ СЛУЖБА ГОСУДАРСТВЕННОЙ  
РЕГИСТРАЦИИ, КАДАСТРА И КАРТОГРАФИИ  
Действителен: с 27.06.2023 по 19.09.2024

полное наименование должности

инициалы, фамилия

Земельный участок			
вид объекта недвижимости			
Лист № 3 раздела 1	Всего листов раздела 1: 4	Всего разделов: 8	Всего листов выписки: 21

12.10.2023г. № КУВИ-001/2023-232610914

Кадастровый номер:

67:18:0040203:3175

в реестре прав, ограничений прав и обременений недвижимого имущества: вид ограничения (обременения): ограничения прав на земельный участок, предусмотренные статьей 56 Земельного кодекса Российской Федерации; срок действия: с 14.11.2019; реквизиты документа-основания: документ, содержащий необходимые для внесения в государственный кадастр недвижимости сведения об установлении или изменении территориальной зоны или зоны с особыми условиями использования территорий, либо об отмене установления такой зоны от 14.05.2021 № б/н; документ, воспроизводящий сведения, содержащиеся в решении об установлении или изменении границ зон с особыми условиями использования территорий от 14.05.2021 № б/н; постановление Правительства Российской Федерации "О порядке установления охранных зон объектов электросетевого хозяйства и особых условий использования земельных участков, расположенных в границах таких зон" от 24.02.2009 № 160 выдан: Правительство РФ; заключение кадастрового инженера от 04.05.2021 № б/н. вид ограничения (обременения): ограничения прав на земельный участок, предусмотренные статьей 56 Земельного кодекса Российской Федерации; срок действия: с 14.11.2019; реквизиты документа-основания: документ, содержащий необходимые для внесения в государственный кадастр недвижимости сведения об установлении или изменении территориальной зоны или зоны с особыми условиями использования территорий, либо об отмене установления такой зоны от 17.05.2019 № б/н; документ, воспроизводящий сведения, содержащиеся в решении об установлении или изменении границ зон с особыми условиями использования территорий от 17.05.2019 № б/н; постановление Правительства Российской Федерации "О порядке установления охранных зон объектов электросетевого хозяйства и особых условий использования" от 24.02.2009 № 160; решение о согласовании границ охранной зоны объекта электросетевого хозяйства, Федеральная служба по экологическому, технологическому и атомному надзору (Ростехнадзор) Центральное управление от 17.12.2018 № С-648. вид ограничения (обременения): ограничения прав на земельный участок, предусмотренные статьей 56 Земельного кодекса Российской Федерации; срок действия: с 14.11.2019; реквизиты документа-основания: документ, содержащий необходимые для внесения в государственный кадастр недвижимости сведения об установлении или изменении территориальной зоны или зоны с особыми условиями использования территорий, либо об отмене установления такой зоны от 31.01.2019 № б/н; документ, воспроизводящий сведения, содержащиеся в решении об установлении или изменении границ зон с особыми условиями использования территорий от 31.01.2019 № б/н; постановление Правительства Российской Федерации "О порядке установления охранных зон объектов электросетевого хозяйства и особых условий использования



ДОКУМЕНТ ПОДПИСАН  
ЭЛЕКТРОННОЙ ПОДПИСЬЮ

Сертификат: 00BV056B7401CB38D2B3576ACDC8425108

Владелец: ФЕДЕРАЛЬНАЯ СЛУЖБА ГОСУДАРСТВЕННОЙ

РЕГИСТРАЦИИ, КАДАСТРА И КАРТОГРАФИИ

Действителен: с 27.06.2023 по 19.09.2024

полное наименование должности

инициалы, фамилия

Земельный участок			
вид объекта недвижимости			
Лист № 4 раздела 1	Всего листов раздела 1: 4	Всего разделов: 8	Всего листов выписки: 21
12.10.2023г. № КУВИ-001/2023-232610914			
Кадастровый номер:		67:18:0040203:3175	
		земельных участков, расположенных в границах таких зон" от 24.02.2009 № 160; решение о согласовании границ охранной зоны объекта электросетевого хозяйства от 21.12.2018 № С-706 выдан: Федеральная служба по экологическому, технологическому и атомному надзору (Ростехнадзор) Центральное Управление..	
Получатель выписки:		Чернова Алина Владимировна	

полное наименование должности	 ДОКУМЕНТ ПОДПИСАН ЭЛЕКТРОННОЙ ПОДПИСЬЮ Сертификат: 00ВВ056В7401СВ38D2В3576АСDС8425108 Владелец: ФЕДЕРАЛЬНАЯ СЛУЖБА ГОСУДАРСТВЕННОЙ РЕГИСТРАЦИИ, КАДАСТРА И КАРТОГРАФИИ Действителен: с 27.06.2023 по 19.09.2024	инициалы, фамилия
-------------------------------	---	-------------------

Выписка из Единого государственного реестра недвижимости об объекте недвижимости  
Сведения о зарегистрированных правах

Земельный участок			
вид объекта недвижимости			
Лист № 1 раздела 2	Всего листов раздела 2: 2	Всего разделов: 8	Всего листов выписки: 21
12.10.2023г. № КУВИ-001/2023-232610914			
Кадастровый номер:		67:18:0040203:3175	
1	Правообладатель (правообладатели):	1.1	Администрация Михновского сельского поселения Смоленского района Смоленской области
	Сведения о возможности предоставления третьим лицам персональных данных физического лица:	1.1.1	данные отсутствуют
2	Вид, номер, дата и время государственной регистрации права:	2.1	Постоянное (бессрочное) пользование 67:18:0040203:3175-67/056/2023-2 30.03.2023 16:47:43
3	Сведения об осуществлении государственной регистрации сделки, права без необходимого в силу закона согласия третьего лица, органа:	3.1	данные отсутствуют
4	Ограничение прав и обременение объекта недвижимости:	не зарегистрировано	
1	Правообладатель (правообладатели):	1.2	Российская Федерация
	Сведения о возможности предоставления третьим лицам персональных данных физического лица:	1.2.1	данные отсутствуют
2	Вид, номер, дата и время государственной регистрации права:	2.2	Собственность 67:18:0040203:3175-67/061/2019-1 14.11.2019 11:31:52
3	Сведения об осуществлении государственной регистрации сделки, права без необходимого в силу закона согласия третьего лица, органа:	3.2	данные отсутствуют
4	Ограничение прав и обременение объекта недвижимости:	не зарегистрировано	
5	Договоры участия в долевом строительстве:	не зарегистрировано	
6	Заявленные в судебном порядке права требования:	данные отсутствуют	
7	Сведения о возможности предоставления третьим лицам персональных данных физического лица	данные отсутствуют	
8	Сведения о возражении в отношении зарегистрированного права:	данные отсутствуют	
9	Сведения о наличии решения об изъятии объекта недвижимости для государственных и муниципальных нужд:	данные отсутствуют	



ДОКУМЕНТ ПОДПИСАН  
ЭЛЕКТРОННОЙ ПОДПИСЬЮ

Сертификат: 00ВВ056В7401СВ38D2В3576АСDС8425108

Владелец: ФЕДЕРАЛЬНАЯ СЛУЖБА ГОСУДАРСТВЕННОЙ  
РЕГИСТРАЦИИ, КАДАСТРА И КАРТОГРАФИИ  
Действителен: с 27.06.2023 по 19.09.2024

полное наименование должности

инициалы, фамилия

Земельный участок			
вид объекта недвижимости			
Лист № 2 раздела 2	Всего листов раздела 2: 2	Всего разделов: 8	Всего листов выписки: 21
12.10.2023г. № КУВИ-001/2023-232610914			
Кадастровый номер:		67:18:0040203:3175	
10	Сведения о невозможности государственной регистрации без личного участия правообладателя или его законного представителя:	данные отсутствуют	
11	Правопритязания и сведения о наличии поступивших, но не рассмотренных заявлений о проведении государственной регистрации права (перехода, прекращения права), ограничения права или обременения объекта недвижимости, сделки в отношении объекта недвижимости:	отсутствуют	
11	Сведения о невозможности государственной регистрации перехода, прекращения, ограничения права на земельный участок из земель сельскохозяйственного назначения:	данные отсутствуют	



ДОКУМЕНТ ПОДПИСАН  
ЭЛЕКТРОННОЙ ПОДПИСЬЮ

Сертификат: 00ВВ056В7401СВ38D2В3576АСDС8425108

Владелец: ФЕДЕРАЛЬНАЯ СЛУЖБА ГОСУДАРСТВЕННОЙ  
РЕГИСТРАЦИИ, КАДАСТРА И КАРТОГРАФИИ  
Действителен: с 27.06.2023 по 19.09.2024

полное наименование должности

инициалы, фамилия

Выписка из Единого государственного реестра недвижимости об объекте недвижимости  
Описание местоположения земельного участка

Земельный участок			
вид объекта недвижимости			
Лист № 1 раздела 3	Всего листов раздела 3: 1	Всего разделов: 8	Всего листов выписки: 21
12.10.2023г. № КУВИ-001/2023-232610914			
Кадастровый номер:		67:18:0040203:3175	

План (чертеж, схема) земельного участка

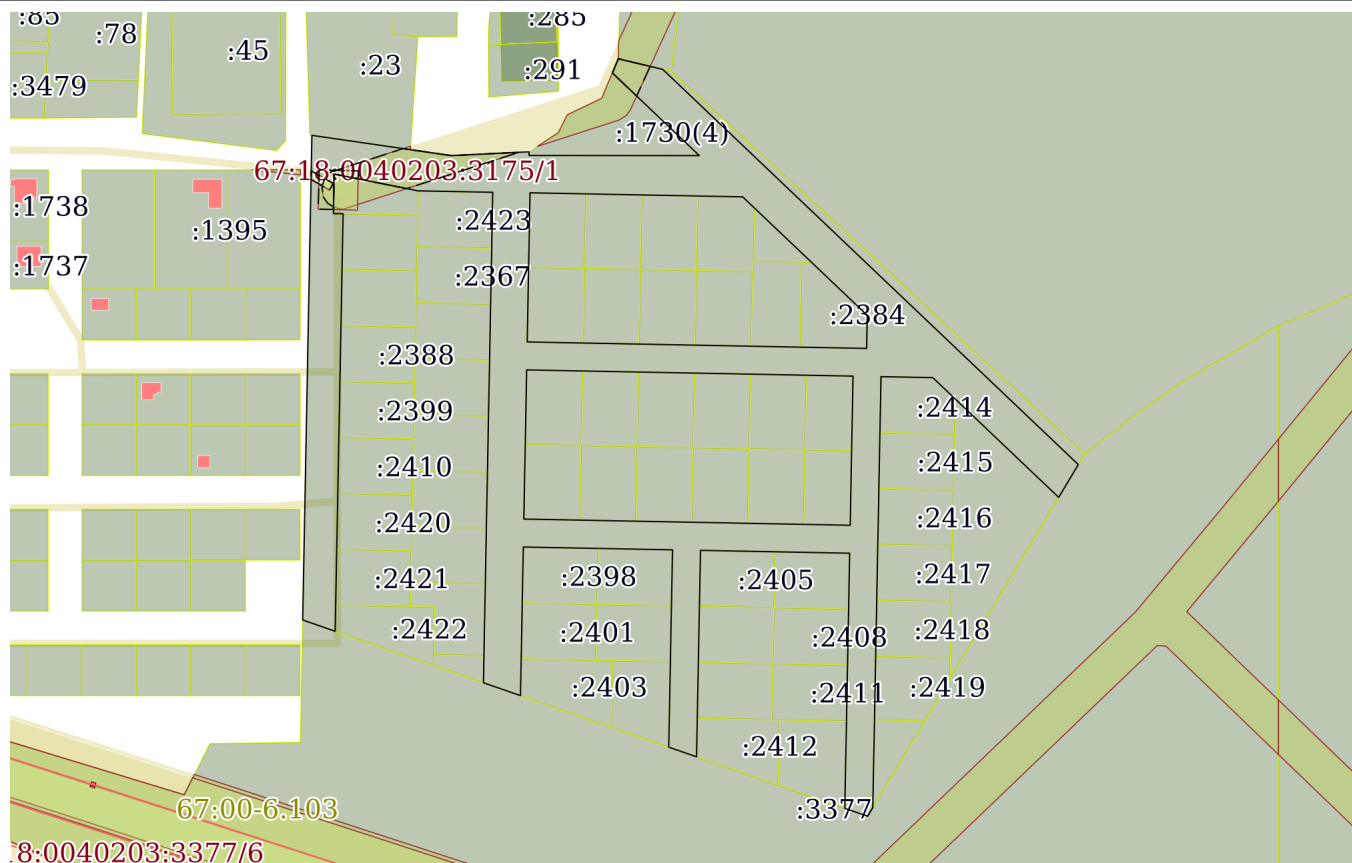

Масштаб 1:4000

Условные обозначения:



ДОКУМЕНТ ПОДПИСАН  
ЭЛЕКТРОННОЙ ПОДПИСЬЮ

Сертификат: 00ВВ056В7401СВ38D2В3576АСDС8425108

Владелец: ФЕДЕРАЛЬНАЯ СЛУЖБА ГОСУДАРСТВЕННОЙ  
РЕГИСТРАЦИИ, КАДАСТРА И КАРТОГРАФИИ  
Действителен: с 27.06.2023 по 19.09.2024

полное наименование должности

инициалы, фамилия

## Выписка из Единого государственного реестра недвижимости об объекте недвижимости

## Описание местоположения земельного участка

Земельный участок			
вид объекта недвижимости			
Лист № 1 раздела 3.1	Всего листов раздела 3.1: 3	Всего разделов: 8	Всего листов выписки: 21
12.10.2023г. № КУВИ-001/2023-232610914			
Кадастровый номер:		67:18:0040203:3175	

Описание местоположения границ земельного участка							
№ п/п	Номер точки		Дирекционный угол	Горизонтальное проложение, м	Описание закрепления на местности	Кадастровые номера смежных участков	Сведения об адресах правообладателей смежных земельных участков
	начальная	конечная					
1	2	3	4	5	6	7	8
1	1.1.1	1.1.2	98°16.8'	75.55	данные отсутствуют	данные отсутствуют	данные отсутствуют
2	1.1.1	1.1.1			данные отсутствуют	67:18:2720101:23	адрес отсутствует
3	1.1.2	1.1.3	87°11.0'	41.73	данные отсутствуют	данные отсутствуют	данные отсутствуют
4	1.1.3	1.1.4	180°0.0'	2	данные отсутствуют	67:18:0040203:1730(4)	данные отсутствуют
5	1.1.4	1.1.5	90°2.3'	91.28	данные отсутствуют	67:18:0040203:1730(4)	данные отсутствуют
6	1.1.5	1.1.6	313°34.3'	64.35	данные отсутствуют	67:18:0040203:1730(4)	данные отсутствуют
7	1.1.6	1.1.7	22°42.3'	8.24	данные отсутствуют	данные отсутствуют	данные отсутствуют
8	1.1.7	1.1.8	103°24.7'	24.49	данные отсутствуют	67:18:0000000:3581	данные отсутствуют
9	1.1.8	1.1.9	133°34.2'	307.52	данные отсутствуют	67:18:0040203:1730(8)	данные отсутствуют
10	1.1.9	1.1.10	210°54.4'	20.5	данные отсутствуют	67:18:0040203:3377	данные отсутствуют
11	1.1.10	1.1.11	313°34.0'	22.33	данные отсутствуют	67:18:0040203:1730(5)	данные отсутствуют
12	1.1.11	1.1.12	313°34.9'	4.57	данные отсутствуют	67:18:0040203:1730(5)	данные отсутствуют
13	1.1.12	1.1.13	313°34.4'	49.68	данные отсутствуют	67:18:0040203:1730(5)	данные отсутствуют
14	1.1.13	1.1.14	313°35.0'	16.59	данные отсутствуют	67:18:0040203:2414	адрес отсутствует
15	1.1.14	1.1.15	271°4.4'	27.76	данные отсутствуют	67:18:0040203:2414	адрес отсутствует
16	1.1.15	1.1.16	181°5.3'	231.17	данные отсутствуют	данные отсутствуют	данные отсутствуют
17	1.1.16	1.1.17	210°56.8'	5.39	данные отсутствуют	67:18:0040203:3377	данные отсутствуют
18	1.1.16	1.1.16			данные отсутствуют	67:18:0040203:1730(5)	данные отсутствуют
19	1.1.17	1.1.18	289°8.9'	12.96	данные отсутствуют	67:18:0040203:3377	данные отсутствуют
20	1.1.18	1.1.19	1°5.3'	136.83	данные отсутствуют	данные отсутствуют	данные отсутствуют
21	1.1.18	1.1.18			данные отсутствуют	67:18:0040203:2413	адрес отсутствует
22	1.1.19	1.1.20	271°5.3'	79.99	данные отсутствуют	данные отсутствуют	данные отсутствуют



ДОКУМЕНТ ПОДПИСАН  
ЭЛЕКТРОННОЙ ПОДПИСЬЮ

Сертификат: 00BV056B7401CB38D2B3576ACDC8425108

Владелец: ФЕДЕРАЛЬНАЯ СЛУЖБА ГОСУДАРСТВЕННОЙ

РЕГИСТРАЦИИ, КАДАСТРА И КАРТОГРАФИИ

Действителен: с 27.06.2023 по 19.09.2024

полное наименование должности

инициалы, фамилия



## Земельный участок

вид объекта недвижимости

Лист № 2 раздела 3.1

Всего листов раздела 3.1: 3

Всего разделов: 8

Всего листов выписки: 21

12.10.2023г. № КУВИ-001/2023-232610914

Кадастровый номер:

67:18:0040203:3175

1	2	3	4	5	6	7	8
23	1.1.19	1.1.19			данные отсутствуют	67:18:0040203:2406	адрес отсутствует
24	1.1.20	1.1.21	181°5.5'	110.73	данные отсутствуют	данные отсутствуют	данные отсутствуют
25	1.1.20	1.1.20			данные отсутствуют	67:18:0040203:2405	адрес отсутствует
26	1.1.21	1.1.22	289°10.2'	15.77	данные отсутствуют	67:18:0040203:3377	данные отсутствуют
27	1.1.21	1.1.21			данные отсутствуют	67:18:0040203:2412	адрес отсутствует
28	1.1.22	1.1.23	1°5.3'	105.83	данные отсутствуют	данные отсутствуют	данные отсутствуют
29	1.1.22	1.1.22			данные отсутствуют	67:18:0040203:2404	адрес отсутствует
30	1.1.23	1.1.24	271°5.3'	80	данные отсутствуют	данные отсутствуют	данные отсутствуют
31	1.1.23	1.1.23			данные отсутствуют	67:18:0040203:2400	адрес отсутствует
32	1.1.24	1.1.25	181°5.1'	79.72	данные отсутствуют	данные отсутствуют	данные отсутствуют
33	1.1.24	1.1.24			данные отсутствуют	67:18:0040203:2398	адрес отсутствует
34	1.1.25	1.1.26	289°10.6'	21.04	данные отсутствуют	67:18:0040203:3377	данные отсутствуют
35	1.1.25	1.1.25			данные отсутствуют	67:18:0040203:2403	адрес отсутствует
36	1.1.26	1.1.27	1°5.3'	263.1	данные отсутствуют	данные отсутствуют	данные отсутствуют
37	1.1.26	1.1.26			данные отсутствуют	67:18:0040203:1730(1)	данные отсутствуют
38	1.1.27	1.1.28	271°5.3'	40.01	данные отсутствуют	67:18:0040203:2423	адрес отсутствует
39	1.1.28	1.1.29	281°19.3'	46	данные отсутствуют	67:18:0040203:1730(3)	данные отсутствуют
40	1.1.29	1.1.30	180°53.5'	21.23	данные отсутствуют	67:18:0040203:1730(3)	данные отсутствуют
41	1.1.30	1.1.31	90°46.3'	5.2	данные отсутствуют	67:18:0040203:1730(3)	данные отсутствуют
42	1.1.31	1.1.32	181°5.4'	223.96	данные отсутствуют	данные отсутствуют	данные отсутствуют
43	1.1.31	1.1.31			данные отсутствуют	67:18:0040203:2366	адрес отсутствует
44	1.1.32	1.1.33	289°9.1'	18.44	данные отсутствуют	67:18:0040203:3377	данные отсутствуют
45	1.1.32	1.1.32			данные отсутствуют	67:18:0040203:2422	адрес отсутствует
46	1.1.33	1.1.34	1°5.3'	241.66	данные отсутствуют	данные отсутствуют	данные отсутствуют
47	1.1.34	1.1.1	1°5.7'	18.31	данные отсутствуют	данные отсутствуют	данные отсутствуют
48	1.2.35	1.2.36	181°5.3'	80	данные отсутствуют	данные отсутствуют	данные отсутствуют
49	1.2.35	1.2.35			данные отсутствуют	67:18:0040203:2374	адрес отсутствует
50	1.2.36	1.2.37	91°5.3'	182	данные отсутствуют	данные отсутствуют	данные отсутствуют
51	1.2.36	1.2.36			данные отсутствуют	67:18:0040203:2379	адрес отсутствует



ДОКУМЕНТ ПОДПИСАН  
ЭЛЕКТРОННОЙ ПОДПИСЬЮ

Сертификат: 00BV056B7401CB38D2B3576ACDC8425108

Владелец: ФЕДЕРАЛЬНАЯ СЛУЖБА ГОСУДАРСТВЕННОЙ

РЕГИСТРАЦИИ, КАДАСТРА И КАРТОГРАФИИ

Действителен: с 27.06.2023 по 19.09.2024

полное наименование должности

инициалы, фамилия

## Земельный участок

вид объекта недвижимости

Лист № 3 раздела 3.1

Всего листов раздела 3.1: 3

Всего разделов: 8

Всего листов выписки: 21

12.10.2023г. № КУВИ-001/2023-232610914

Кадастровый номер:

67:18:0040203:3175

1	2	3	4	5	6	7	8
52	1.2.37	1.2.38	1°5.8'	17.75	данные отсутствуют	67:18:0040203:2384	адрес отсутствует
53	1.2.38	1.2.39	313°34.3'	41.39	данные отсутствуют	67:18:0040203:2384	адрес отсутствует
54	1.2.39	1.2.40	313°33.7'	41.99	данные отсутствуют	67:18:0040203:1730(2)	данные отсутствуют
55	1.2.40	1.2.41	313°34.3'	8.79	данные отсутствуют	67:18:0040203:2378	адрес отсутствует
56	1.2.41	1.2.35	271°5.4'	114.02	данные отсутствуют	данные отсутствуют	данные отсутствуют
57	1.3.42	1.3.43	181°5.3'	80	данные отсутствуют	данные отсутствуют	данные отсутствуют
58	1.3.42	1.3.42			данные отсутствуют	67:18:0040203:2385	адрес отсутствует
59	1.3.43	1.3.44	91°5.4'	174.99	данные отсутствуют	данные отсутствуют	данные отсутствуют
60	1.3.43	1.3.43			данные отсутствуют	67:18:0040203:2392	адрес отсутствует
61	1.3.44	1.3.45	1°5.8'	80	данные отсутствуют	данные отсутствуют	данные отсутствуют
62	1.3.44	1.3.44			данные отсутствуют	67:18:0040203:2397	адрес отсутствует
63	1.3.45	1.3.42	271°5.4'	175	данные отсутствуют	данные отсутствуют	данные отсутствуют
64	1.3.45	1.3.45			данные отсутствуют	67:18:0040203:2391	адрес отсутствует



ДОКУМЕНТ ПОДПИСАН  
ЭЛЕКТРОННОЙ ПОДПИСЬЮ

Сертификат: 00ВВ056В7401СВ38D2В3576АСDС8425108

Владелец: ФЕДЕРАЛЬНАЯ СЛУЖБА ГОСУДАРСТВЕННОЙ

РЕГИСТРАЦИИ, КАДАСТРА И КАРТОГРАФИИ

Действителен: с 27.06.2023 по 19.09.2024

полное наименование должности

инициалы, фамилия

## Выписка из Единого государственного реестра недвижимости об объекте недвижимости

## Описание местоположения земельного участка

Земельный участок			
вид объекта недвижимости			
Лист № 1 раздела 3.2	Всего листов раздела 3.2: 2	Всего разделов: 8	Всего листов выписки: 21
12.10.2023г. № КУВИ-001/2023-232610914			
Кадастровый номер:		67:18:0040203:3175	

Сведения о характерных точках границы земельного участка				
Система координат МСК-67, зона I				
Номер точки	Координаты, м		Описание закрепления на местности	Средняя квадратичная погрешность определения координат характерных точек границ земельного участка, м
	X	Y		
1	2	3	4	5
1	454814.3	1212390.97	-	0.1
2	454795.99	1212390.62	-	0.1
3	454554.37	1212386.03	-	0.1
4	454548.32	1212403.45	-	0.1
5	454772.24	1212407.71	-	0.1
6	454772.31	1212402.51	-	0.1
7	454793.54	1212402.84	-	0.1
8	454784.51	1212447.94	-	0.1
9	454783.75	1212487.94	-	0.1
10	454520.7	1212482.94	-	0.1
11	454513.79	1212502.81	-	0.1
12	454593.5	1212504.32	-	0.1
13	454591.98	1212584.31	-	0.1
14	454486.17	1212582.3	-	0.1
15	454480.99	1212597.2	-	0.1
16	454591.7	1212599.31	-	0.1
17	454590.18	1212679.29	-	0.1
18	454453.37	1212676.69	-	0.1
19	454449.12	1212688.93	-	0.1
20	454453.74	1212691.7	-	0.1
21	454684.87	1212696.09	-	0.1
22	454684.35	1212723.85	-	0.1



ДОКУМЕНТ ПОДПИСАН  
ЭЛЕКТРОННОЙ ПОДПИСЬЮ

Сертификат: 00BV056B7401CB38D2B3576ACDC8425108

Владелец: ФЕДЕРАЛЬНАЯ СЛУЖБА ГОСУДАРСТВЕННОЙ  
РЕГИСТРАЦИИ, КАДАСТРА И КАРТОГРАФИИ  
Действителен: с 27.06.2023 по 19.09.2024

полное наименование должности

инициалы, фамилия

## Земельный участок

вид объекта недвижимости

Лист № 2 раздела 3.2

Всего листов раздела 3.2: 2

Всего разделов: 8

Всего листов выписки: 21

12.10.2023г. № КУВИ-001/2023-232610914

Кадастровый номер:

67:18:0040203:3175

1	2	3	4	5
23	454672.91	1212735.87	-	0.1
24	454638.67	1212771.86	-	0.1
25	454635.52	1212775.17	-	0.1
26	454620.13	1212791.35	-	0.1
27	454637.72	1212801.88	-	0.1
28	454849.68	1212579.07	-	0.1
29	454855.36	1212555.25	-	0.1
30	454847.76	1212552.07	-	0.1
31	454803.41	1212598.69	-	0.1
32	454803.47	1212507.41	-	0.1
33	454805.47	1212507.41	-	0.1
34	454803.42	1212465.73	-	0.1
1	454814.3	1212390.97	-	0.1
1	454783.47	1212507.93	-	0.1
2	454781.3	1212621.93	-	0.1
3	454775.24	1212628.3	-	0.1
4	454746.3	1212658.73	-	0.1
5	454717.77	1212688.72	-	0.1
6	454700.02	1212688.38	-	0.1
7	454703.48	1212506.41	-	0.1
1	454783.47	1212507.93	-	0.1
1	454688.49	1212506.13	-	0.1
2	454685.16	1212681.1	-	0.1
3	454605.17	1212679.57	-	0.1
4	454608.5	1212504.61	-	0.1
1	454688.49	1212506.13	-	0.1



ДОКУМЕНТ ПОДПИСАН  
ЭЛЕКТРОННОЙ ПОДПИСЬЮ

Сертификат: 00ВВ056В7401СВ38D2В3576АСDC8425108

Владелец: ФЕДЕРАЛЬНАЯ СЛУЖБА ГОСУДАРСТВЕННОЙ

РЕГИСТРАЦИИ, КАДАСТРА И КАРТОГРАФИИ

Действителен: с 27.06.2023 по 19.09.2024

полное наименование должности

инициалы, фамилия

Выписка из Единого государственного реестра недвижимости об объекте недвижимости  
Сведения о частях земельного участка

Земельный участок			
вид объекта недвижимости			
Лист № 1 раздела 4	Всего листов раздела 4: 3	Всего разделов: 8	Всего листов выписки: 21
12.10.2023г. № КУВИ-001/2023-232610914			
Кадастровый номер:		67:18:0040203:3175	

План (чертеж, схема) части земельного участка      Учетный номер части: 67:18:0040203:3175/1

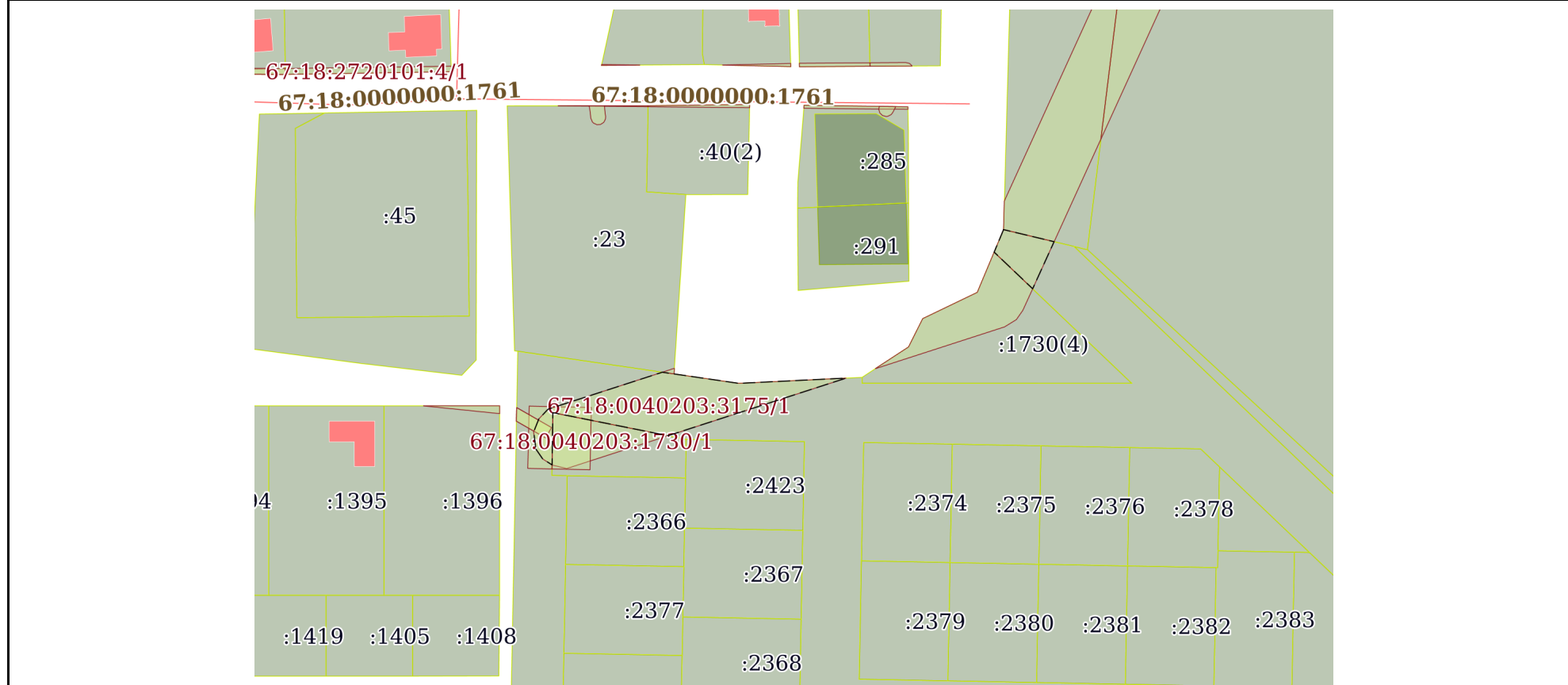

Масштаб 1:2000      Условные обозначения:

полное наименование должности	 ДОКУМЕНТ ПОДПИСАН ЭЛЕКТРОННОЙ ПОДПИСЬЮ	инициалы, фамилия
	Сертификат: 00ВВ056В7401СВ38D2В3576АСDС8425108 Владелец: ФЕДЕРАЛЬНАЯ СЛУЖБА ГОСУДАРСТВЕННОЙ РЕГИСТРАЦИИ, КАДАСТРА И КАРТОГРАФИИ Действителен: с 27.06.2023 по 19.09.2024	

Земельный участок

вид объекта недвижимости

Лист № 2 раздела 4

Всего листов раздела 4: 3

Всего разделов: 8

Всего листов выписки: 21

12.10.2023г. № КУВИ-001/2023-232610914

Кадастровый номер:

67:18:0040203:3175

План (чертеж, схема) части земельного участка

Учетный номер части: 67:18:0040203:3175/2

3:1396/1

67:18:0040203:1730/2

67:18:0040203:3175/2

67:18:0040203:1730/1

67:18:0040203:1730/4

:1730(3)

Масштаб 1:300

Условные обозначения:



ДОКУМЕНТ ПОДПИСАН  
ЭЛЕКТРОННОЙ ПОДПИСЬЮ

Сертификат: 00ВВ056В7401СВ38D2В3576АСDС8425108

Владелец: ФЕДЕРАЛЬНАЯ СЛУЖБА ГОСУДАРСТВЕННОЙ

РЕГИСТРАЦИИ, КАДАСТРА И КАРТОГРАФИИ

Действителен: с 27.06.2023 по 19.09.2024

полное наименование должности

инициалы, фамилия



Земельный участок

вид объекта недвижимости

Лист № 3 раздела 4

Всего листов раздела 4: 3

Всего разделов: 8

Всего листов выписки: 21

12.10.2023г. № КУВИ-001/2023-232610914

Кадастровый номер:

67:18:0040203:3175

План (чертеж, схема) части земельного участка

Учетный номер части: 67:18:0040203:3175/3

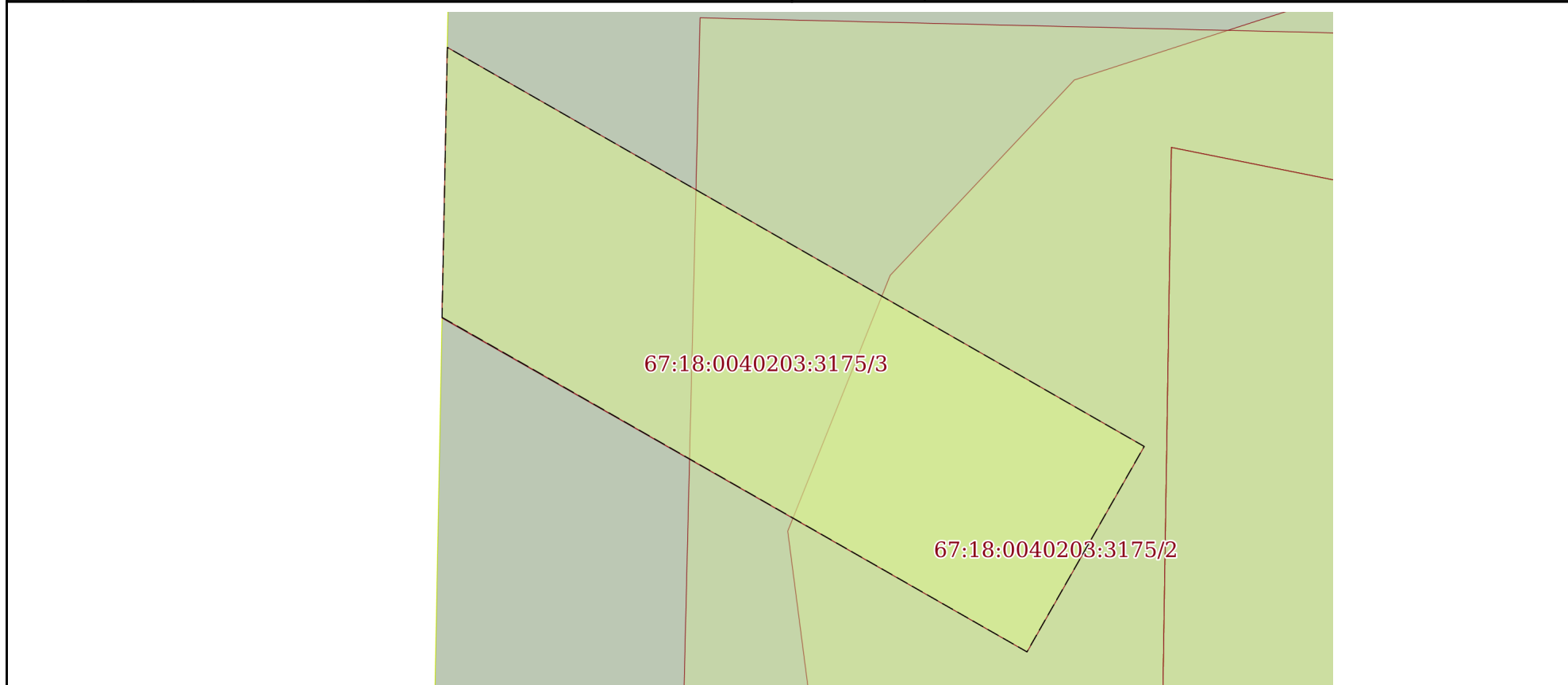

Масштаб 1:100

Условные обозначения:



ДОКУМЕНТ ПОДПИСАН  
ЭЛЕКТРОННОЙ ПОДПИСЬЮ

Сертификат: 00ВВ056В7401СВ38D2В3576АСDС8425108

Владелец: ФЕДЕРАЛЬНАЯ СЛУЖБА ГОСУДАРСТВЕННОЙ  
РЕГИСТРАЦИИ, КАДАСТРА И КАРТОГРАФИИ  
Действителен: с 27.06.2023 по 19.09.2024

полное наименование должности

инициалы, фамилия

## Выписка из Единого государственного реестра недвижимости об объекте недвижимости

## Сведения о частях земельного участка

Земельный участок			
вид объекта недвижимости			
Лист № 1 раздела 4.1	Всего листов раздела 4.1: 3	Всего разделов: 8	Всего листов выписки: 21
12.10.2023г. № КУВИ-001/2023-232610914			
Кадастровый номер:		67:18:0040203:3175	

Учетный номер части	Площадь, м2	Содержание ограничения в использовании или ограничения права на объект недвижимости или обременения объекта недвижимости
1	2	3
67:18:0040203:3175/1	1321	67:18-6.1304
67:18:0040203:3175/2	210	67:18-6.1844
67:18:0040203:3175/3	50	67:18-6.1551
	Весь	<p>вид ограничения (обременения): ограничения прав на земельный участок, предусмотренные статьей 56 Земельного кодекса Российской Федерации; Срок действия: не установлен; реквизиты документа-основания: документ, содержащий необходимые для внесения в государственный кадастр недвижимости сведения об установлении или изменении территориальной зоны или зоны с особыми условиями использования территорий, либо об отмене установления такой зоны от 14.05.2021 № б/н; документ, воспроизводящий сведения, содержащиеся в решении об установлении или изменении границ зон с особыми условиями использования территорий от 14.05.2021 № б/н; постановление Правительства Российской Федерации "О порядке установления охранных зон объектов электросетевого хозяйства и особых условий использования земельных участков, расположенных в границах таких зон" от 24.02.2009 № 160 выдан: Правительство РФ; заключение кадастрового инженера от 04.05.2021 № б/н; Содержание ограничения (обременения): В соответствии с Правилами установления охранных зон объектов электросетевого хозяйства и особых условий использования земельных участков, расположенных в границах таких зон (утв. постановлением Правительства РФ от 24 февраля 2009 г. N 160. 8. В охранных зонах запрещается осуществлять любые действия, которые могут нарушить безопасную работу объектов электросетевого хозяйства, в том числе привести к их повреждению или уничтожению, и (или) повлечь причинение вреда жизни, здоровью граждан и имуществу физических или юридических лиц, а также повлечь нанесение экологического ущерба и возникновение пожаров, в том числе: а) набрасывать на провода и опоры воздушных линий электропередачи посторонние предметы, а также подниматься на опоры воздушных линий электропередачи; б) размещать любые объекты и предметы (материалы) в пределах созданных в соответствии с требованиями нормативно-технических документов проходов и подъездов для доступа к объектам электросетевого хозяйства, а также проводить любые работы и возводить сооружения, которые могут препятствовать доступу к объектам электросетевого хозяйства, без создания необходимых для такого доступа проходов и подъездов; в) находиться в пределах огороженной территории и помещениях распределительных устройств и подстанций, открывать двери и люки распределительных устройств и подстанций, производить переключения и подключения в электрических сетях (указанное требование не распространяется на</p>



ДОКУМЕНТ ПОДПИСАН  
ЭЛЕКТРОННОЙ ПОДПИСЬЮ

Сертификат: 00BV056B7401CB38D2B3576ACDC8425108

Владелец: ФЕДЕРАЛЬНАЯ СЛУЖБА ГОСУДАРСТВЕННОЙ  
РЕГИСТРАЦИИ, КАДАСТРА И КАРТОГРАФИИ  
Действителен: с 27.06.2023 по 19.09.2024

полное наименование должности

инициалы, фамилия

Земельный участок			
вид объекта недвижимости			

Лист № 2 раздела 4.1	Всего листов раздела 4.1: 3	Всего разделов: 8	Всего листов выписки: 21
----------------------	-----------------------------	-------------------	--------------------------

12.10.2023г. № КУВИ-001/2023-232610914

Кадастровый номер: 67:18:0040203:3175

	<p>работников, занятых выполнением разрешенных в установленном порядке работ), разводить огонь в пределах охранных зон вводных и распределительных устройств, подстанций, воздушных линий электропередачи, а также в охранных зонах кабельных линий электропередачи;г) размещать свалки; д) производить работы ударными механизмами, сбрасывать тяжести массой свыше 5 тонн, производить сброс и слив едких и коррозионных веществ и горюче-смазочных материалов (в охранных зонах подземных кабельных линий электропередачи). 9. В охранных зонах, установленных для объектов электросетевого хозяйства напряжением свыше 1000 вольт, помимо действий, предусмотренных пунктом 8 настоящих Правил, запрещается: а) складировать или размещать хранилища любых, в том числе горюче-смазочных, материалов;б) размещать детские и спортивные площадки, стадионы, рынки, торговые точки, полевые станы, загоны для скота, гаражи и стоянки всех видов машин и механизмов, за исключением гаражей-стоянок автомобилей, принадлежащих физическим лицам, проводить любые мероприятия, связанные с большим скоплением людей, не занятых выполнением разрешенных в установленном порядке работ (в охранных зонах воздушных линий электропередачи); в) использовать (запускать) любые летательные аппараты, в том числе воздушных змеев, спортивные модели летательных аппаратов (в охранных зонах воздушных линий электропередачи); г) бросать якоря с судов и осуществлять их проход с отданными якорями, цепями, лотами, волокушами и тралами (в охранных зонах подводных кабельных линий электропередачи); д) осуществлять проход судов с поднятыми стрелами кранов и других механизмов (в охранных зонах воздушных линий электропередачи). 10. В пределах охранных зон без письменного решения о согласовании сетевых организаций юридическим и физическим лицам запрещаются: а) строительство, капитальный ремонт, реконструкция или снос зданий и сооружений; б) горные, взрывные, мелиоративные работы, в том числе связанные с временным затоплением земель; в) посадка и вырубка деревьев и кустарников; г) дноуглубительные, землечерпальные и погрузочно-разгрузочные работы, добыча рыбы, других водных животных и растений придонными орудиями лова, устройство водопоев, колка и заготовка льда (в охранных зонах подводных кабельных линий электропередачи);; Реестровый номер границы: 67:18-6.1304; Вид объекта реестра границ: Зона с особыми условиями использования территории; Вид зоны по документу: Зона с особыми условиями использования территории - ВЛ 1006 ПС Лубня; Тип зоны: Охранная зона инженерных коммуникаций</p>
Весь	<p>вид ограничения (обременения): ограничения прав на земельный участок, предусмотренные статьей 56 Земельного кодекса Российской Федерации; Срок действия: не установлен; реквизиты документа-основания: документ, содержащий необходимые для внесения в государственный кадастр недвижимости сведения об установлении или изменении территориальной зоны или зоны с особыми условиями использования территорий, либо об отмене установления такой зоны от 17.05.2019 № б/н; документ, воспроизводящий сведения, содержащиеся в решении об установлении или изменении границ зон с особыми условиями использования территорий от 17.05.2019 № б/н; постановление Правительства Российской Федерации "О порядке установления охранных зон объектов электросетевого хозяйства и особых условий использования" от 24.02.2009 № 160; решение о согласовании границ охранной зоны объекта электросетевого хозяйства, Федеральная служба по экологическому,</p>



ДОКУМЕНТ ПОДПИСАН  
ЭЛЕКТРОННОЙ ПОДПИСЬЮ

Сертификат: 00BV056B7401CB38D2B3576ACDC8425108

Владелец: ФЕДЕРАЛЬНАЯ СЛУЖБА ГОСУДАРСТВЕННОЙ

РЕГИСТРАЦИИ, КАДАСТРА И КАРТОГРАФИИ

Действителен: с 27.06.2023 по 19.09.2024

полное наименование должности

инициалы, фамилия

Земельный участок			
вид объекта недвижимости			
Лист № 3 раздела 4.1	Всего листов раздела 4.1: 3	Всего разделов: 8	Всего листов выписки: 21
12.10.2023г. № КУВИ-001/2023-232610914			
Кадастровый номер:		67:18:0040203:3175	
		технологическому и атомному надзору (Ростехнадзор) Центральное управление от 17.12.2018 № С-648; Содержание ограничения (обременения): Содержание ограничений режима использования объектов недвижимости в границах зоны с особыми условиями использования территории установлено п.п. 8, 9, 10 и 11 Правил установления охранных зон объектов электросетевого хозяйства, утвержденных Постановлением Правительства Российской Федерации от 24.02.2009г. №160 "О порядке установления охранных зон объектов электросетевого хозяйства и особых условий использования земельных участков, расположенных в границах таких зон; Реестровый номер границы: 67:18-6.1844; Вид объекта реестра границ: Зона с особыми условиями использования территории; Вид зоны по документу: Зона с особыми условиями использования территории СТП-1316 Буценино-2 ВЛ-1006 ПС Лубня; Тип зоны: Охранная зона инженерных коммуникаций	
Весь		вид ограничения (обременения): ограничения прав на земельный участок, предусмотренные статьей 56 Земельного кодекса Российской Федерации; Срок действия: не установлен; реквизиты документа-основания: документ, содержащий необходимые для внесения в государственный кадастр недвижимости сведения об установлении или изменении территориальной зоны или зоны с особыми условиями использования территорий, либо об отмене установления такой зоны от 31.01.2019 № б/н; документ, воспроизводящий сведения, содержащиеся в решении об установлении или изменении границ зон с особыми условиями использования территорий от 31.01.2019 № б/н; постановление Правительства Российской Федерации "О порядке установления охранных зон объектов электросетевого хозяйства и особых условий использования земельных участков, расположенных в границах таких зон" от 24.02.2009 № 160; решение о согласовании границ охранной зоны объекта электросетевого хозяйства от 21.12.2018 № С-706 выдан: Федеральная служба по экологическому, технологическому и атомному надзору (Ростехнадзор) Центральное Управление.; Содержание ограничения (обременения): Содержание ограничений режима использования объектов недвижимости в границах зоны с особыми условиями использования территории установлено п.п. 8, 9, 10 и 11 Правил установления охранных зон объектов электросетевого хозяйства, утвержденных Постановлением Правительства Российской Федерации от 24.02.2009г. №160 "О порядке установления охранных зон объектов электросетевого хозяйства и особых условий использования земельных участков, расположенных в границах таких зон; Реестровый номер границы: 67:18-6.1551; Вид объекта реестра границ: Зона с особыми условиями использования территории; Вид зоны по документу: Граница зоны с особыми условиями использования территории ВЛ-0,4кВ №2 ТП-1316 Буценино-2; Тип зоны: Охранная зона инженерных коммуникаций	

 ДОКУМЕНТ ПОДПИСАН ЭЛЕКТРОННОЙ ПОДПИСЬЮ	Сертификат: 00BV056B7401CB38D2B3576ACDC8425108 Владелец: ФЕДЕРАЛЬНАЯ СЛУЖБА ГОСУДАРСТВЕННОЙ РЕГИСТРАЦИИ, КАДАСТРА И КАРТОГРАФИИ Действителен: с 27.06.2023 по 19.09.2024	инициалы, фамилия
полное наименование должности		

## Выписка из Единого государственного реестра недвижимости об объекте недвижимости

## Сведения о частях земельного участка

Земельный участок			
вид объекта недвижимости			
Лист № 1 раздела 4.2	Всего листов раздела 4.2: 3	Всего разделов: 8	Всего листов выписки: 21
12.10.2023г. № КУВИ-001/2023-232610914			
Кадастровый номер:		67:18:0040203:3175	

Сведения о характерных точках границы части (частей) земельного участка				
Учетный номер части: 67:18:0040203:3175/1				
Система координат				
Номер точки	Координаты, м		Описание закрепления на местности	Средняя квадратичная погрешность определения координат характерных точек границ земельного участка, м
	X	Y		
1	2	3	4	5
1	454781.2	1212397.12	-	-
2	454787.06	1212396.36	-	-
3	454791.38	1212398.09	-	-
4	454794.68	1212401.2	-	-
5	454807.18	1212439.87	-	-
6	454803.42	1212465.73	-	-
7	454805.2	1212502.02	-	-
8	454785.74	1212441.8	-	-
9	454793.54	1212402.84	-	-
10	454775.87	1212402.57	-	-
11	454777.93	1212399.38	-	-
1	454781.2	1212397.12	-	-
1	454855.36	1212555.25	-	-
2	454851.28	1212572.34	-	-
3	454835.38	1212565.09	-	-
4	454847.76	1212552.07	-	-
1	454855.36	1212555.25	-	-

полное наименование должности		ДОКУМЕНТ ПОДПИСАН ЭЛЕКТРОННОЙ ПОДПИСЬЮ	инициалы, фамилия
	Сертификат: 00BV056B7401CB38D2B3576ACDC8425108 Владелец: ФЕДЕРАЛЬНАЯ СЛУЖБА ГОСУДАРСТВЕННОЙ РЕГИСТРАЦИИ, КАДАСТРА И КАРТОГРАФИИ Действителен: с 27.06.2023 по 19.09.2024		



Земельный участок			
вид объекта недвижимости			
Лист № 2 раздела 4.2	Всего листов раздела 4.2: 3	Всего разделов: 8	Всего листов выписки: 21

12.10.2023г. № КУВИ-001/2023-232610914

Кадастровый номер: 67:18:0040203:3175

Сведения о характерных точках границы части (частей) земельного участка
Учетный номер части: 67:18:0040203:3175/2

Система координат				
Номер точки	Координаты, м		Описание закрепления на местности	Средняя квадратичная погрешность определения координат характерных точек границ земельного участка, м
	X	Y		
1	2	3	4	5
1	454790.95	1212415.77	-	-
2	454793.54	1212402.84	-	-
3	454774.54	1212402.54	-	-
4	454774.73	1212394.38	-	-
5	454795.73	1212394.88	-	-
6	454795.23	1212415.87	-	-
1	454790.95	1212415.77	-	-



ДОКУМЕНТ ПОДПИСАН  
ЭЛЕКТРОННОЙ ПОДПИСЬЮ

Сертификат: 00ВВ056В7401СВ38D2В3576АСDС8425108

Владелец: ФЕДЕРАЛЬНАЯ СЛУЖБА ГОСУДАРСТВЕННОЙ

РЕГИСТРАЦИИ, КАДАСТРА И КАРТОГРАФИИ

Действителен: с 27.06.2023 по 19.09.2024

полное наименование должности

инициалы, фамилия

Земельный участок				
вид объекта недвижимости				
Лист № 3 раздела 4.2		Всего листов раздела 4.2: 3		Всего разделов: 8
Всего листов выписки: 21				
12.10.2023г. № КУВИ-001/2023-232610914				
Кадастровый номер:		67:18:0040203:3175		
Сведения о характерных точках границы части (частей) земельного участка				
Учетный номер части: 67:18:0040203:3175/3				
Система координат				
Номер точки	Координаты, м		Описание закрепления на местности	Средняя квадратичная погрешность определения координат характерных точек границ земельного участка, м
	X	Y		
1	2	3	4	5
1	454790.67	1212390.52	-	-
2	454795.23	1212390.61	-	-
3	454788.49	1212402.38	-	-
4	454785.02	1212400.4	-	-
1	454790.67	1212390.52	-	-



ДОКУМЕНТ ПОДПИСАН  
ЭЛЕКТРОННОЙ ПОДПИСЬЮ

Сертификат: 00ВВ056В7401СВ38D2В3576АСDС8425108

Владелец: ФЕДЕРАЛЬНАЯ СЛУЖБА ГОСУДАРСТВЕННОЙ  
РЕГИСТРАЦИИ, КАДАСТРА И КАРТОГРАФИИ  
Действителен: с 27.06.2023 по 19.09.2024

полное наименование должности

инициалы, фамилия

**Филиал публично-правовой компании "Роскадастр" по Смоленской области**

полное наименование органа регистрации прав

Выписка из Единого государственного реестра недвижимости об объекте недвижимости

Сведения о характеристиках объекта недвижимости

На основании запроса от 12.10.2023, поступившего на рассмотрение 12.10.2023, сообщаем, что согласно записям Единого государственного реестра недвижимости:

Раздел 1 Лист 1

Земельный участок	
вид объекта недвижимости	
Лист № 1 раздела 1	Всего листов раздела 1: 4
Всего разделов: 8	
Всего листов выписки: 30	
12.10.2023г. № КУВИ-001/2023-232611112	
Кадастровый номер:	67:18:0040203:3178
Номер кадастрового квартала:	67:18:0040203
Дата присвоения кадастрового номера:	11.12.2019
Ранее присвоенный государственный учетный номер:	данные отсутствуют
Местоположение:	Российская Федерация, Смоленская область, р-н Смоленский, с/п Михновское, д. Буценино
Площадь:	81252 +/- 100
Кадастровая стоимость, руб.:	2116370.34
Кадастровые номера расположенных в пределах земельного участка объектов недвижимости:	данные отсутствуют
Кадастровые номера объектов недвижимости, из которых образован объект недвижимости:	67:18:0000000:1499
Кадастровые номера образованных объектов недвижимости:	данные отсутствуют
Категория земель:	Земли населенных пунктов
Виды разрешенного использования:	земельные участки (территории) общего пользования
Сведения о кадастровом инженере:	31884, образованием земельного участка путем раздела с сохранением в измененных границах исходного земельного участка с кадастровым номером 67:18:0000000:1499, расположенного по адресу: обл. Смоленская, р-н Смоленский, с.п. Михновское, 22К/19, 2019-09-20
Сведения о лесах, водных объектах и об иных природных объектах, расположенных в пределах земельного участка:	данные отсутствуют
Сведения о том, что земельный участок полностью расположен в границах зоны с особыми условиями использования территории, территории объекта культурного наследия, публичного сервитута:	данные отсутствуют



ДОКУМЕНТ ПОДПИСАН  
ЭЛЕКТРОННОЙ ПОДПИСЬЮ

Сертификат: 00ВВ056В7401СВ38Д2В3576АСДС8425108

Владелец: ФЕДЕРАЛЬНАЯ СЛУЖБА ГОСУДАРСТВЕННОЙ  
РЕГИСТРАЦИИ, КАДАСТРА И КАРТОГРАФИИ  
Действителен: с 27.06.2023 по 19.09.2024

полное наименование должности

инициалы, фамилия

Земельный участок			
вид объекта недвижимости			
Лист № 2 раздела 1	Всего листов раздела 1: 4	Всего разделов: 8	Всего листов выписки: 30
12.10.2023г. № КУВИ-001/2023-232611112			
Кадастровый номер:		67:18:0040203:3178	
Сведения о том, что земельный участок расположен в границах особой экономической зоны, территории опережающего социально-экономического развития, зоны территориального развития в Российской Федерации, игровой зоны:		данные отсутствуют	
Сведения о том, что земельный участок расположен в границах особо охраняемой природной территории, охотничьих угодий, лесничеств:		данные отсутствуют	
Сведения о результатах проведения государственного земельного надзора:		данные отсутствуют	
Сведения о расположении земельного участка в границах территории, в отношении которой утвержден проект межевания территории:		данные отсутствуют	
Условный номер земельного участка:		данные отсутствуют	
Сведения о принятии акта и (или) заключении договора, предусматривающих предоставление в соответствии с земельным законодательством исполнительным органом государственным органом власти или органом местного самоуправления, находящегося в государственной или муниципальной собственности земельного участка для строительства наемного дома социального использования или наемного дома коммерческого использования:		данные отсутствуют	
Сведения о том, что земельный участок или земельные участки образованы на основании решения об изъятии земельного участка и (или) расположенного на нем объекта недвижимости для государственных или муниципальных нужд:		данные отсутствуют	
Сведения о том, что земельный участок образован из земель или земельного участка, государственная собственность на которые не разграничена:		данные отсутствуют	
Сведения о наличии земельного спора о местоположении границ земельных участков:		данные отсутствуют	
Статус записи об объекте недвижимости:		Сведения об объекте недвижимости имеют статус "актуальные"	
Особые отметки:		Для данного земельного участка обеспечен доступ посредством земельного участка (земельных участков) с кадастровым номером (кадастровыми номерами): земли общего пользования. Сведения об ограничениях права на объект недвижимости, обременениях данного объекта, не зарегистрированных	



ДОКУМЕНТ ПОДПИСАН  
ЭЛЕКТРОННОЙ ПОДПИСЬЮ

Сертификат: 00ВВ056В7401СВ38D2В3576АСDС8425108

Владелец: ФЕДЕРАЛЬНАЯ СЛУЖБА ГОСУДАРСТВЕННОЙ  
РЕГИСТРАЦИИ, КАДАСТРА И КАРТОГРАФИИ  
Действителен: с 27.06.2023 по 19.09.2024

полное наименование должности

инициалы, фамилия

Земельный участок			
вид объекта недвижимости			
Лист № 3 раздела 1	Всего листов раздела 1: 4	Всего разделов: 8	Всего листов выписки: 30

12.10.2023г. № КУВИ-001/2023-232611112

Кадастровый номер:

67:18:0040203:3178

в реестре прав, ограничений прав и обременений недвижимого имущества: вид ограничения (обременения): ограничения прав на земельный участок, предусмотренные статьей 56 Земельного кодекса Российской Федерации; срок действия: с 13.12.2019; реквизиты документа-основания: документ, содержащий необходимые для внесения в государственный кадастр недвижимости сведения об установлении или изменении территориальной зоны или зоны с особыми условиями использования территорий, либо об отмене установления такой зоны от 11.12.2019 № interact\_entry\_boundaries\_;

документ, воспроизводящий сведения, содержащиеся в решении об установлении или изменении границ зон с особыми условиями использования территорий от 11.12.2019 № ZoneToGKN\_5226858E-4D0F-4D6E-AD81-F791CAD0)2EB0 (2 "ВЛ 330 кВ Новосокольники - Талашкино"; постановление Правительства Российской Федерации "О порядке установления охранных зон объектов электросетевого хозяйства и особых условий использования земельных участков, расположенных в границах таких зон" от 24.02.2009 № 160; решение о согласовании границ охранной зоны объекта электросетевого хозяйства от 06.12.2019 № С-1062 выдан: Федеральная служба по экологическому, технологическому и атомному надзору (Ростехнадзор) Межрегиональное Технологическое Управление.

вид ограничения (обременения): ограничения прав на земельный участок, предусмотренные статьей 56 Земельного кодекса Российской Федерации; срок действия: с 09.03.2022; реквизиты документа-основания: документ, содержащий необходимые для внесения в государственный кадастр недвижимости сведения об установлении или изменении территориальной зоны или зоны с особыми условиями использования территорий, либо об отмене установления такой зоны от 17.11.2021 № б/н; документ, воспроизводящий сведения, содержащиеся в решении об установлении или изменении границ зон с особыми условиями использования территорий от 09.12.2021 № б/н; приказ от 09.11.2021 № 1202 выдан: Министерство энергетики РФ (Минэнерго России); приказ от 10.10.2018 № 542 выдан: Минэкономразвитие России; приказ от 13.01.2021 № П/0004 выдан: Росреестр.

вид ограничения (обременения): ограничения прав на земельный участок, предусмотренные статьей 56 Земельного кодекса Российской Федерации; срок действия: с 27.05.2023; реквизиты документа-основания: документ, содержащий необходимые для внесения в государственный кадастр недвижимости сведения об установлении или изменении территориальной зоны или зоны с особыми условиями использования территорий, либо об отмене установления такой зоны от 22.02.2023 № б/н; документ, воспроизводящий сведения, содержащиеся в решении об установлении или изменении границ зон с особыми условиями использования территорий от 22.02.2023 № б/н; об электроэнергетике от 26.03.2003 № 35-ФЗ; о порядке установления охранных зон объектов



ДОКУМЕНТ ПОДПИСАН  
ЭЛЕКТРОННОЙ ПОДПИСЬЮ

Сертификат: 00BV056B7401CB38D2B3576ACDC8425108

Владелец: ФЕДЕРАЛЬНАЯ СЛУЖБА ГОСУДАРСТВЕННОЙ

РЕГИСТРАЦИИ, КАДАСТРА И КАРТОГРАФИИ

Действителен: с 27.06.2023 по 19.09.2024

полное наименование должности

инициалы, фамилия



Земельный участок			
вид объекта недвижимости			
Лист № 4 раздела 1	Всего листов раздела 1: 4	Всего разделов: 8	Всего листов выписки: 30
12.10.2023г. № КУВИ-001/2023-232611112			
Кадастровый номер:		67:18:0040203:3178	
		электросетевого хозяйства и особых условий использования земельных участков, расположенных в границах таких зон от 24.02.2009 № 160; о некоторых вопросах установления охранных зон объектов электросетевого хозяйства от 26.08.2013 № 736.	
Получатель выписки:		Чернова Алина Владимировна	

полное наименование должности	 ДОКУМЕНТ ПОДПИСАН ЭЛЕКТРОННОЙ ПОДПИСЬЮ Сертификат: 00ВВ056В7401СВ38D2В3576АСDC8425108 Владелец: ФЕДЕРАЛЬНАЯ СЛУЖБА ГОСУДАРСТВЕННОЙ РЕГИСТРАЦИИ, КАДАСТРА И КАРТОГРАФИИ Действителен: с 27.06.2023 по 19.09.2024	инициалы, фамилия
-------------------------------	---	-------------------

Выписка из Единого государственного реестра недвижимости об объекте недвижимости  
Сведения о зарегистрированных правах

Земельный участок			
вид объекта недвижимости			
Лист № 1 раздела 2	Всего листов раздела 2: 2	Всего разделов: 8	Всего листов выписки: 30
12.10.2023г. № КУВИ-001/2023-232611112			
Кадастровый номер:		67:18:0040203:3178	
1	Правообладатель (правообладатели):	1.1	Администрация Михновского сельского поселения Смоленского района Смоленской области
	Сведения о возможности предоставления третьим лицам персональных данных физического лица:	1.1.1	данные отсутствуют
2	Вид, номер, дата и время государственной регистрации права:	2.1	Постоянное (бессрочное) пользование 67:18:0040203:3178-67/056/2023-2 01.04.2023 17:13:30
3	Сведения об осуществлении государственной регистрации сделки, права без необходимого в силу закона согласия третьего лица, органа:	3.1	данные отсутствуют
4	Ограничение прав и обременение объекта недвижимости:	не зарегистрировано	
1	Правообладатель (правообладатели):	1.2	Российская Федерация
	Сведения о возможности предоставления третьим лицам персональных данных физического лица:	1.2.1	данные отсутствуют
2	Вид, номер, дата и время государственной регистрации права:	2.2	Собственность 67:18:0040203:3178-67/064/2019-1 11.12.2019 11:39:18
3	Сведения об осуществлении государственной регистрации сделки, права без необходимого в силу закона согласия третьего лица, органа:	3.2	данные отсутствуют
4	Ограничение прав и обременение объекта недвижимости:	не зарегистрировано	
5	Договоры участия в долевом строительстве:	не зарегистрировано	
6	Заявленные в судебном порядке права требования:	данные отсутствуют	
7	Сведения о возможности предоставления третьим лицам персональных данных физического лица	данные отсутствуют	
8	Сведения о возражении в отношении зарегистрированного права:	данные отсутствуют	
9	Сведения о наличии решения об изъятии объекта недвижимости для государственных и муниципальных нужд:	данные отсутствуют	



ДОКУМЕНТ ПОДПИСАН  
ЭЛЕКТРОННОЙ ПОДПИСЬЮ

Сертификат: 00ВВ056В7401СВ38D2В3576АСDС8425108

Владелец: ФЕДЕРАЛЬНАЯ СЛУЖБА ГОСУДАРСТВЕННОЙ  
РЕГИСТРАЦИИ, КАДАСТРА И КАРТОГРАФИИ  
Действителен: с 27.06.2023 по 19.09.2024

полное наименование должности

инициалы, фамилия

Земельный участок			
вид объекта недвижимости			
Лист № 2 раздела 2	Всего листов раздела 2: 2	Всего разделов: 8	Всего листов выписки: 30
12.10.2023г. № КУВИ-001/2023-232611112			
Кадастровый номер:		67:18:0040203:3178	
10	Сведения о невозможности государственной регистрации без личного участия правообладателя или его законного представителя:	данные отсутствуют	
11	Правопритязания и сведения о наличии поступивших, но не рассмотренных заявлений о проведении государственной регистрации права (перехода, прекращения права), ограничения права или обременения объекта недвижимости, сделки в отношении объекта недвижимости:	отсутствуют	
11	Сведения о невозможности государственной регистрации перехода, прекращения, ограничения права на земельный участок из земель сельскохозяйственного назначения:	данные отсутствуют	



ДОКУМЕНТ ПОДПИСАН  
ЭЛЕКТРОННОЙ ПОДПИСЬЮ

Сертификат: 00ВВ056В7401СВ38D2В3576АСDС8425108

Владелец: ФЕДЕРАЛЬНАЯ СЛУЖБА ГОСУДАРСТВЕННОЙ  
РЕГИСТРАЦИИ, КАДАСТРА И КАРТОГРАФИИ  
Действителен: с 27.06.2023 по 19.09.2024

полное наименование должности

инициалы, фамилия

Выписка из Единого государственного реестра недвижимости об объекте недвижимости  
Описание местоположения земельного участка

Земельный участок			
вид объекта недвижимости			
Лист № 1 раздела 3	Всего листов раздела 3: 1	Всего разделов: 8	Всего листов выписки: 30
12.10.2023г. № КУВИ-001/2023-232611112			
Кадастровый номер:		67:18:0040203:3178	

План (чертеж, схема) земельного участка

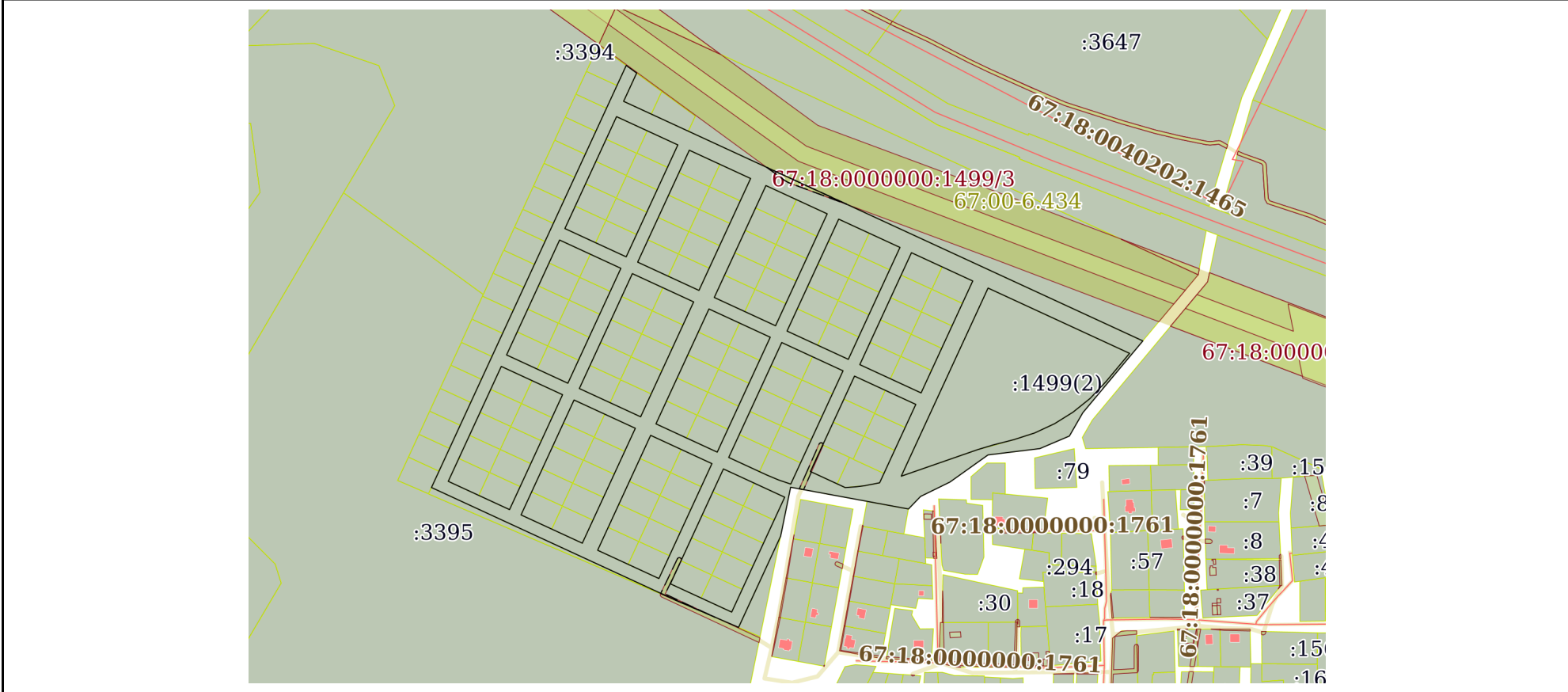

Масштаб 1:7000      Условные обозначения:

полное наименование должности	 ДОКУМЕНТ ПОДПИСАН ЭЛЕКТРОННОЙ ПОДПИСЬЮ	инициалы, фамилия
	Сертификат: 00ВВ056В7401СВ38D2В3576АСDC8425108 Владелец: ФЕДЕРАЛЬНАЯ СЛУЖБА ГОСУДАРСТВЕННОЙ РЕГИСТРАЦИИ, КАДАСТРА И КАРТОГРАФИИ Действителен: с 27.06.2023 по 19.09.2024	

## Выписка из Единого государственного реестра недвижимости об объекте недвижимости

## Описание местоположения земельного участка

Земельный участок			
вид объекта недвижимости			
Лист № 1 раздела 3.1	Всего листов раздела 3.1: 7	Всего разделов: 8	Всего листов выписки: 30
12.10.2023г. № КУВИ-001/2023-232611112			
Кадастровый номер:		67:18:0040203:3178	

Описание местоположения границ земельного участка							
№ п/п	Номер точки		Дирекционный угол	Горизонтальное проложение, м	Описание закрепления на местности	Кадастровые номера смежных участков	Сведения об адресах правообладателей смежных земельных участков
	начальная	конечная					
1	2	3	4	5	6	7	8
1	1.1.1	1.1.2	126°7.3'	15.3	данные отсутствуют	67:18:0000000:1499(1)	данные отсутствуют
2	1.1.1	1.1.1			данные отсутствуют	67:18:0040203:2894	адрес отсутствует
3	1.1.2	1.1.3	204°45.6'	36.91	данные отсутствуют	67:18:0040203:2963	адрес отсутствует
4	1.1.3	1.1.4	114°46.1'	84.59	данные отсутствуют	данные отсутствуют	данные отсутствуют
5	1.1.4	1.1.5	114°46.2'	593.26	данные отсутствуют	67:18:0000000:1499(1)	данные отсутствуют
6	1.1.4	1.1.4			данные отсутствуют	67:18:0040203:2965	адрес отсутствует
7	1.1.5	1.1.6	219°53.5'	110.94	данные отсутствуют	данные отсутствуют	данные отсутствуют
8	1.1.6	1.1.7	209°55.8'	31.93	данные отсутствуют	данные отсутствуют	данные отсутствуют
9	1.1.7	1.1.8	246°57.8'	38	данные отсутствуют	данные отсутствуют	данные отсутствуют
10	1.1.8	1.1.9	263°1.7'	61.96	данные отсутствуют	данные отсутствуют	данные отсутствуют
11	1.1.9	1.1.10	234°31.9'	55.39	данные отсутствуют	данные отсутствуют	данные отсутствуют
12	1.1.10	1.1.11	243°52.6'	38.81	данные отсутствуют	данные отсутствуют	данные отсутствуют
13	1.1.11	1.1.12	223°57.5'	20.62	данные отсутствуют	данные отсутствуют	данные отсутствуют
14	1.1.12	1.1.13	280°27.1'	142.07	данные отсутствуют	данные отсутствуют	данные отсутствуют
15	1.1.12	1.1.12			данные отсутствуют	67:18:0040203:213	214022, обл. Смоленская, г. Смоленск, п. Пронино, д. 1, кв. 50
16	1.1.13	1.1.14	191°31.3'	59.23	данные отсутствуют	данные отсутствуют	данные отсутствуют
17	1.1.14	1.1.15	204°46.1'	118.99	данные отсутствуют	67:18:0000000:1499(3)	данные отсутствуют
18	1.1.15	1.1.16	293°17.9'	78.23	данные отсутствуют	67:18:0040203:3395	данные отсутствуют
19	1.1.16	1.1.17	294°46.1'	321.8	данные отсутствуют	67:18:0000000:1499(4)	данные отсутствуют
20	1.1.17	1.1.1	24°46.2'	551.04	данные отсутствуют	данные отсутствуют	данные отсутствуют
21	1.1.17	1.1.17			данные отсутствуют	67:18:0040203:2962	адрес отсутствует



ДОКУМЕНТ ПОДПИСАН  
ЭЛЕКТРОННОЙ ПОДПИСЬЮ

Сертификат: 00BV056B7401CB38D2B3576ACDC8425108

Владелец: ФЕДЕРАЛЬНАЯ СЛУЖБА ГОСУДАРСТВЕННОЙ  
РЕГИСТРАЦИИ, КАДАСТРА И КАРТОГРАФИИ  
Действителен: с 27.06.2023 по 19.09.2024

полное наименование должности

инициалы, фамилия



## Земельный участок

вид объекта недвижимости

Лист № 2 раздела 3.1

Всего листов раздела 3.1: 7

Всего разделов: 8

Всего листов выписки: 30

12.10.2023г. № КУВИ-001/2023-232611112

Кадастровый номер:

67:18:0040203:3178

1	2	3	4	5	6	7	8
22	1.2.18	1.2.19	204°46.3`	245.61	данные отсутствуют	67:18:0000000:1499(2)	данные отсутствуют
23	1.2.19	1.2.20	70°50.0`	96.07	данные отсутствуют	67:18:0000000:1499(2)	данные отсутствуют
24	1.2.20	1.2.21	73°14.8`	19.39	данные отсутствуют	67:18:0000000:1499(2)	данные отсутствуют
25	1.2.21	1.2.22	75°40.1`	25.01	данные отсутствуют	67:18:0000000:1499(2)	данные отсутствуют
26	1.2.22	1.2.23	72°8.3`	25.92	данные отсутствуют	67:18:0000000:1499(2)	данные отсутствуют
27	1.2.23	1.2.24	65°2.2`	25.92	данные отсутствуют	67:18:0000000:1499(2)	данные отсутствуют
28	1.2.24	1.2.25	57°58.7`	25.91	данные отсутствуют	67:18:0000000:1499(2)	данные отсутствуют
29	1.2.25	1.2.26	51°13.1`	25.91	данные отсутствуют	67:18:0000000:1499(2)	данные отсутствуют
30	1.2.26	1.2.27	43°18.4`	27.51	данные отсутствуют	67:18:0000000:1499(2)	данные отсутствуют
31	1.2.27	1.2.28	39°51.9`	43.53	данные отсутствуют	67:18:0000000:1499(2)	данные отсутствуют
32	1.2.28	1.2.18	294°46.2`	184.74	данные отсутствуют	67:18:0000000:1499(2)	данные отсутствуют
33	1.3.29	1.3.30	204°46.3`	146.1	данные отсутствуют	данные отсутствуют	данные отсутствуют
34	1.3.30	1.3.31	114°46.3`	40	данные отсутствуют	67:18:0040203:2970	адрес отсутствует
35	1.3.31	1.3.32	114°46.3`	40	данные отсутствуют	67:18:0040203:2976	адрес отсутствует
36	1.3.32	1.3.33	24°46.3`	146.11	данные отсутствуют	данные отсутствуют	данные отсутствуют
37	1.3.33	1.3.34	294°46.3`	40	данные отсутствуют	67:18:0040203:2971	адрес отсутствует
38	1.3.34	1.3.29	294°45.5`	40	данные отсутствуют	67:18:0040203:2966	адрес отсутствует
39	1.4.35	1.4.36	204°46.3`	146.11	данные отсутствуют	данные отсутствуют	данные отсутствуют
40	1.4.35	1.4.35			данные отсутствуют	67:18:0040203:2999	адрес отсутствует
41	1.4.36	1.4.37	114°45.9`	80	данные отсутствуют	данные отсутствуют	данные отсутствуют
42	1.4.36	1.4.36			данные отсутствуют	67:18:0040203:3003	адрес отсутствует
43	1.4.37	1.4.38	24°46.3`	146.1	данные отсутствуют	данные отсутствуют	данные отсутствуют
44	1.4.37	1.4.37			данные отсутствуют	67:18:0040203:3009	адрес отсутствует
45	1.4.38	1.4.35	294°46.3`	80	данные отсутствуют	данные отсутствуют	данные отсутствуют
46	1.4.38	1.4.38			данные отсутствуют	67:18:0040203:3004	адрес отсутствует
47	1.5.39	1.5.40	204°46.3`	146.1	данные отсутствуют	данные отсутствуют	данные отсутствуют
48	1.5.39	1.5.39			данные отсутствуют	67:18:0040203:3032	адрес отсутствует
49	1.5.40	1.5.41	114°46.3`	80	данные отсутствуют	данные отсутствуют	данные отсутствуют
50	1.5.40	1.5.40			данные отсутствуют	67:18:0040203:3036	адрес отсутствует



ДОКУМЕНТ ПОДПИСАН  
ЭЛЕКТРОННОЙ ПОДПИСЬЮ

Сертификат: 00BV056B7401CB38D2B3576ACDC8425108

Владелец: ФЕДЕРАЛЬНАЯ СЛУЖБА ГОСУДАРСТВЕННОЙ

РЕГИСТРАЦИИ, КАДАСТРА И КАРТОГРАФИИ

Действителен: с 27.06.2023 по 19.09.2024

полное наименование должности

инициалы, фамилия

Земельный участок			
вид объекта недвижимости			

Лист № 3 раздела 3.1	Всего листов раздела 3.1: 7	Всего разделов: 8	Всего листов выписки: 30
----------------------	-----------------------------	-------------------	--------------------------

12.10.2023г. № КУВИ-001/2023-232611112

Кадастровый номер:	67:18:0040203:3178
--------------------	--------------------

1	2	3	4	5	6	7	8
51	1.5.41	1.5.42	24°46.0`	146.11	данные отсутствуют	данные отсутствуют	данные отсутствуют
52	1.5.41	1.5.41			данные отсутствуют	67:18:0040203:3042	адрес отсутствует
53	1.5.42	1.5.39	294°46.1`	79.99	данные отсутствуют	данные отсутствуют	данные отсутствуют
54	1.5.42	1.5.42			данные отсутствуют	67:18:0040203:3037	адрес отсутствует
55	1.6.43	1.6.44	204°46.3`	29.31	данные отсутствуют	67:18:0040203:2908	адрес отсутствует
56	1.6.44	1.6.45	204°47.0`	29.2	данные отсутствуют	67:18:0040203:2909	адрес отсутствует
57	1.6.45	1.6.46	204°46.2`	58.4	данные отсутствуют	данные отсутствуют	данные отсутствуют
58	1.6.45	1.6.45			данные отсутствуют	67:18:0040203:2910	адрес отсутствует
59	1.6.46	1.6.47	204°45.4`	29.2	данные отсутствуют	67:18:0040203:2912	адрес отсутствует
60	1.6.46	1.6.46			данные отсутствуют	67:18:0040203:2911	адрес отсутствует
61	1.6.47	1.6.48	114°45.9`	80	данные отсутствуют	данные отсутствуют	данные отсутствуют
62	1.6.48	1.6.49	24°46.4`	58.39	данные отсутствуют	данные отсутствуют	данные отсутствуют
63	1.6.48	1.6.48			данные отсутствуют	67:18:0040203:2918	215155, обл. Смоленская, р-н. Вяземский, д. Всеволодкино, д. 29
64	1.6.49	1.6.50	24°46.2`	58.4	данные отсутствуют	данные отсутствуют	данные отсутствуют
65	1.6.49	1.6.49			данные отсутствуют	67:18:0040203:2915, 67:18:0040203:2916	адрес отсутствует; orpusmol@yandex.ru, Смоленская обл, г. Смоленск
66	1.6.50	1.6.51	24°46.3`	29.31	данные отсутствуют	67:18:0040203:2913	адрес отсутствует
67	1.6.50	1.6.50			данные отсутствуют	67:18:0040203:2914	адрес отсутствует
68	1.6.51	1.6.43	294°46.3`	80	данные отсутствуют	данные отсутствуют	данные отсутствуют
69	1.7.52	1.7.53	204°46.4`	116.91	данные отсутствуют	данные отсутствуют	данные отсутствуют
70	1.7.52	1.7.52			данные отсутствуют	67:18:0040203:2941	адрес отсутствует
71	1.7.53	1.7.54	204°45.4`	29.2	данные отсутствуют	67:18:0040203:2945	адрес отсутствует
72	1.7.53	1.7.53			данные отсутствуют	67:18:0040203:2944	адрес отсутствует
73	1.7.54	1.7.55	114°46.3`	80	данные отсутствуют	данные отсутствуют	данные отсутствуют
74	1.7.55	1.7.56	24°46.3`	146.11	данные отсутствуют	данные отсутствуют	данные отсутствуют
75	1.7.55	1.7.55			данные отсутствуют	67:18:0040203:2951	адрес отсутствует
76	1.7.56	1.7.52	294°46.3`	80	данные отсутствуют	данные отсутствуют	данные отсутствуют
77	1.7.56	1.7.56			данные отсутствуют	67:18:0040203:2946	адрес отсутствует
78	1.8.57	1.8.58	204°46.5`	124.57	данные отсутствуют	данные отсутствуют	данные отсутствуют



ДОКУМЕНТ ПОДПИСАН  
ЭЛЕКТРОННОЙ ПОДПИСЬЮ

Сертификат: 00BV056B7401CB38D2B3576ACDC8425108

Владелец: ФЕДЕРАЛЬНАЯ СЛУЖБА ГОСУДАРСТВЕННОЙ

РЕГИСТРАЦИИ, КАДАСТРА И КАРТОГРАФИИ

Действителен: с 27.06.2023 по 19.09.2024

полное наименование должности

инициалы, фамилия

## Земельный участок

вид объекта недвижимости

Лист № 4 раздела 3.1

Всего листов раздела 3.1: 7

Всего разделов: 8

Всего листов выписки: 30

12.10.2023г. № КУВИ-001/2023-232611112

Кадастровый номер:

67:18:0040203:3178

1	2	3	4	5	6	7	8
79	1.8.57	1.8.57			данные отсутствуют	67:18:0040203:2952	адрес отсутствует
80	1.8.58	1.8.59	114°46.4'	45.34	данные отсутствуют	данные отсутствуют	данные отсутствуют
81	1.8.58	1.8.58			данные отсутствуют	67:18:0040203:2955	адрес отсутствует
82	1.8.59	1.8.60	85°56.8'	13.01	данные отсутствуют	67:18:0040203:2959	адрес отсутствует
83	1.8.60	1.8.61	82°52.5'	9.76	данные отсутствуют	67:18:0040203:2959	адрес отсутствует
84	1.8.61	1.8.62	79°0.4'	18.46	данные отсутствуют	67:18:0040203:2959	адрес отсутствует
85	1.8.62	1.8.63	24°48.1'	12.35	данные отсутствуют	67:18:0040203:2959	адрес отсутствует
86	1.8.63	1.8.64	24°45.8'	90.01	данные отсутствуют	данные отсутствуют	данные отсутствуют
87	1.8.63	1.8.63			данные отсутствуют	67:18:0040203:2958	адрес отсутствует
88	1.8.64	1.8.57	294°46.1'	79.99	данные отсутствуют	данные отсутствуют	данные отсутствуют
89	1.8.64	1.8.64			данные отсутствуют	67:18:0040203:2956	адрес отсутствует
90	1.9.65	1.9.66	204°46.0'	150.01	данные отсутствуют	данные отсутствуют	данные отсутствуют
91	1.9.65	1.9.65			данные отсутствуют	67:18:0040203:2919	адрес отсутствует
92	1.9.66	1.9.67	114°46.1'	49.91	данные отсутствуют	данные отсутствуют	данные отсутствуют
93	1.9.66	1.9.66			данные отсутствуют	67:18:0040203:2923	адрес отсутствует
94	1.9.67	1.9.68	112°43.5'	15.09	данные отсутствуют	67:18:0040203:2929	адрес отсутствует
95	1.9.68	1.9.69	108°39.8'	15.09	данные отсутствуют	67:18:0040203:2929	адрес отсутствует
96	1.9.69	1.9.70	24°46.0'	57.86	данные отсутствуют	данные отсутствуют	данные отсутствуют
97	1.9.70	1.9.71	24°46.3'	30	данные отсутствуют	67:18:0040203:2926	адрес отсутствует
98	1.9.70	1.9.70			данные отсутствуют	67:18:0040203:2927	адрес отсутствует
99	1.9.71	1.9.72	24°46.3'	30	данные отсутствуют	67:18:0040203:2925	адрес отсутствует
100	1.9.72	1.9.73	24°45.2'	30	данные отсутствуют	67:18:0040203:2924	адрес отсутствует
101	1.9.73	1.9.65	294°46.3'	80	данные отсутствуют	данные отсутствуют	данные отсутствуют
102	1.10.74	1.10.75	204°46.1'	150	данные отсутствуют	данные отсутствуют	данные отсутствуют
103	1.10.74	1.10.74			данные отсутствуют	67:18:0040203:3043	адрес отсутствует
104	1.10.75	1.10.76	114°46.3'	80	данные отсутствуют	данные отсутствуют	данные отсутствуют
105	1.10.75	1.10.75			данные отсутствуют	67:18:0040203:3047	адрес отсутствует
106	1.10.76	1.10.77	24°46.1'	150	данные отсутствуют	данные отсутствуют	данные отсутствуют
107	1.10.76	1.10.76			данные отсутствуют	67:18:0040203:2896	адрес отсутствует



ДОКУМЕНТ ПОДПИСАН  
ЭЛЕКТРОННОЙ ПОДПИСЬЮ

Сертификат: 00BV056B7401CB38D2B3576ACDC8425108

Владелец: ФЕДЕРАЛЬНАЯ СЛУЖБА ГОСУДАРСТВЕННОЙ

РЕГИСТРАЦИИ, КАДАСТРА И КАРТОГРАФИИ

Действителен: с 27.06.2023 по 19.09.2024

полное наименование должности

инициалы, фамилия

## Земельный участок

вид объекта недвижимости

Лист № 5 раздела 3.1

Всего листов раздела 3.1: 7

Всего разделов: 8

Всего листов выписки: 30

12.10.2023г. № КУВИ-001/2023-232611112

Кадастровый номер:

67:18:0040203:3178

1	2	3	4	5	6	7	8
108	1.10.77	1.10.74	294°46.3`	80	данные отсутствуют	данные отсутствуют	данные отсутствуют
109	1.10.77	1.10.77			данные отсутствуют	67:18:0040203:3048	адрес отсутствует
110	1.11.78	1.11.79	204°46.1`	150	данные отсутствуют	данные отсутствуют	данные отсутствуют
111	1.11.78	1.11.78			данные отсутствуют	67:18:0040203:3010	адрес отсутствует
112	1.11.79	1.11.80	114°45.9`	80	данные отсутствуют	данные отсутствуют	данные отсутствуют
113	1.11.79	1.11.79			данные отсутствуют	67:18:0040203:3014	адрес отсутствует
114	1.11.80	1.11.81	24°46.1`	150	данные отсутствуют	данные отсутствуют	данные отсутствуют
115	1.11.80	1.11.80			данные отсутствуют	67:18:0040203:3020	адрес отсутствует
116	1.11.81	1.11.78	294°45.9`	80	данные отсутствуют	данные отсутствуют	данные отсутствуют
117	1.11.81	1.11.81			данные отсутствуют	67:18:0040203:3015	адрес отсутствует
118	1.12.82	1.12.83	204°46.3`	150	данные отсутствуют	данные отсутствуют	данные отсутствуют
119	1.12.82	1.12.82			данные отсутствуют	67:18:0040203:2977	адрес отсутствует
120	1.12.83	1.12.84	114°46.3`	80	данные отсутствуют	данные отсутствуют	данные отсутствуют
121	1.12.83	1.12.83			данные отсутствуют	67:18:0040203:2981	адрес отсутствует
122	1.12.84	1.12.85	24°46.3`	30	данные отсутствуют	67:18:0040203:2987	адрес отсутствует
123	1.12.85	1.12.86	24°46.3`	90	данные отсутствуют	данные отсутствуют	данные отсутствуют
124	1.12.85	1.12.85			данные отсутствуют	67:18:0040203:2985	адрес отсутствует
125	1.12.86	1.12.87	24°45.2`	30	данные отсутствуют	67:18:0040203:2982	адрес отсутствует
126	1.12.86	1.12.86			данные отсутствуют	67:18:0040203:2983	адрес отсутствует
127	1.12.87	1.12.82	294°46.4`	79.99	данные отсутствуют	данные отсутствуют	данные отсутствуют
128	1.13.88	1.13.89	204°46.1`	150	данные отсутствуют	данные отсутствуют	данные отсутствуют
129	1.13.88	1.13.88			данные отсутствуют	67:18:0040203:2988	адрес отсутствует
130	1.13.89	1.13.90	114°46.3`	80	данные отсутствуют	данные отсутствуют	данные отсутствуют
131	1.13.89	1.13.89			данные отсутствуют	67:18:0040203:2992	адрес отсутствует
132	1.13.90	1.13.91	24°46.3`	30	данные отсутствуют	67:18:0040203:2998	адрес отсутствует
133	1.13.91	1.13.92	24°46.3`	30	данные отсутствуют	67:18:0040203:2996	адрес отсутствует
134	1.13.92	1.13.93	24°46.3`	30	данные отсутствуют	67:18:0040203:2995	адрес отсутствует
135	1.13.93	1.13.94	24°46.3`	30	данные отсутствуют	67:18:0040203:2994	адрес отсутствует
136	1.13.94	1.13.95	24°45.2`	30	данные отсутствуют	67:18:0040203:2993	адрес отсутствует



ДОКУМЕНТ ПОДПИСАН  
ЭЛЕКТРОННОЙ ПОДПИСЬЮ

Сертификат: 00BV056B7401CB38D2B3576ACDC8425108

Владелец: ФЕДЕРАЛЬНАЯ СЛУЖБА ГОСУДАРСТВЕННОЙ

РЕГИСТРАЦИИ, КАДАСТРА И КАРТОГРАФИИ

Действителен: с 27.06.2023 по 19.09.2024

полное наименование должности

инициалы, фамилия

Земельный участок			
вид объекта недвижимости			
Лист № 6 раздела 3.1	Всего листов раздела 3.1: 7	Всего разделов: 8	Всего листов выписки: 30

12.10.2023г. № КУВИ-001/2023-232611112

Кадастровый номер: 67:18:0040203:3178

1	2	3	4	5	6	7	8
137	1.13.95	1.13.88	294°46.3`	80	данные отсутствуют	данные отсутствуют	данные отсутствуют
138	1.14.96	1.14.97	204°46.1`	150	данные отсутствуют	данные отсутствуют	данные отсутствуют
139	1.14.97	1.14.98	114°45.9`	80	данные отсутствуют	данные отсутствуют	данные отсутствуют
140	1.14.97	1.14.97			данные отсутствуют	67:18:0040203:3025	адрес отсутствует
141	1.14.98	1.14.99	24°46.3`	60	данные отсутствуют	данные отсутствуют	данные отсутствуют
142	1.14.98	1.14.98			данные отсутствуют	67:18:0040203:3031	адрес отсутствует; orzumol@yandex.ru, Смоленская обл, г. Смоленск
143	1.14.99	1.14.10 0	24°46.3`	60	данные отсутствуют	данные отсутствуют	данные отсутствуют
144	1.14.99	1.14.99			данные отсутствуют	67:18:0040203:3029, 67:18:0040203:3028	адрес отсутствует
145	1.14.100	1.14.10 1	24°45.2`	30	данные отсутствуют	67:18:0040203:3026	адрес отсутствует
146	1.14.100	1.14.10 0			данные отсутствуют	67:18:0040203:3027	адрес отсутствует
147	1.14.101	1.14.10 2	294°46.3`	40	данные отсутствуют	67:18:0040203:3026	адрес отсутствует
148	1.14.102	1.14.96	294°45.5`	40	данные отсутствуют	67:18:0040203:3021	адрес отсутствует; 214031, обл Смоленская, г Смоленск, ул Генерала Паскевича, д 7-А, кв 272
149	1.15.103	1.15.10 4	204°46.1`	150	данные отсутствуют	данные отсутствуют	данные отсутствуют
150	1.15.103	1.15.10 3			данные отсутствуют	67:18:0040203:2897	адрес отсутствует
151	1.15.104	1.15.10 5	114°46.3`	80	данные отсутствуют	данные отсутствуют	данные отсутствуют
152	1.15.104	1.15.10 4			данные отсутствуют	67:18:0040203:2901	адрес отсутствует
153	1.15.105	1.15.10 6	24°46.3`	30	данные отсутствуют	67:18:0040203:2907	адрес отсутствует
154	1.15.106	1.15.10 7	24°46.3`	30	данные отсутствуют	67:18:0040203:2905	адрес отсутствует



ДОКУМЕНТ ПОДПИСАН  
ЭЛЕКТРОННОЙ ПОДПИСЬЮ

Сертификат: 00ВВ056В7401СВ38Д2В3576АСDC8425108

Владелец: ФЕДЕРАЛЬНАЯ СЛУЖБА ГОСУДАРСТВЕННОЙ

РЕГИСТРАЦИИ, КАДАСТРА И КАРТОГРАФИИ

Действителен: с 27.06.2023 по 19.09.2024

полное наименование должности

инициалы, фамилия

## Земельный участок

## вид объекта недвижимости

Лист № 7 раздела 3.1

Всего листов раздела 3.1: 7

Всего разделов: 8

Всего листов выписки: 30

12.10.2023г. № КУВИ-001/2023-232611112

Кадастровый номер:

67:18:0040203:3178

155	1.15.107	1.15.108	24°46.3`	30	данные отсутствуют	67:18:0040203:2904	адрес отсутствует
156	1.15.108	1.15.109	24°46.3`	30	данные отсутствуют	67:18:0040203:2903	адрес отсутствует
157	1.15.109	1.15.110	24°45.2`	30	данные отсутствуют	67:18:0040203:2902	адрес отсутствует
158	1.15.110	1.15.113	294°46.3`	80	данные отсутствуют	данные отсутствуют	данные отсутствуют
159	1.16.111	1.16.112	204°46.1`	150	данные отсутствуют	данные отсутствуют	данные отсутствуют
160	1.16.111	1.16.111			данные отсутствуют	67:18:0040203:2930	адрес отсутствует
161	1.16.112	1.16.113	114°45.9`	80	данные отсутствуют	данные отсутствуют	данные отсутствуют
162	1.16.112	1.16.112			данные отсутствуют	67:18:0040203:2934	адрес отсутствует
163	1.16.113	1.16.114	24°46.1`	150	данные отсутствуют	данные отсутствуют	данные отсутствуют
164	1.16.113	1.16.113			данные отсутствуют	67:18:0040203:2940	адрес отсутствует
165	1.16.114	1.16.111	294°45.9`	80	данные отсутствуют	данные отсутствуют	данные отсутствуют
166	1.16.114	1.16.114			данные отсутствуют	67:18:0040203:2935	214009, обл. Смоленская, г. Смоленск, мкр. Южный, д. 25А, кв. 124



ДОКУМЕНТ ПОДПИСАН  
ЭЛЕКТРОННОЙ ПОДПИСЬЮ

Сертификат: 00ВВ056В7401СВ38D2В3576АСDС8425108

Владелец: ФЕДЕРАЛЬНАЯ СЛУЖБА ГОСУДАРСТВЕННОЙ

РЕГИСТРАЦИИ, КАДАСТРА И КАРТОГРАФИИ

Действителен: с 27.06.2023 по 19.09.2024

полное наименование должности

инициалы, фамилия



## Выписка из Единого государственного реестра недвижимости об объекте недвижимости

## Описание местоположения земельного участка

Земельный участок			
вид объекта недвижимости			
Лист № 1 раздела 3.2	Всего листов раздела 3.2: 5	Всего разделов: 8	Всего листов выписки: 30
12.10.2023г. № КУВИ-001/2023-232611112			
Кадастровый номер:		67:18:0040203:3178	

Сведения о характерных точках границы земельного участка				
Система координат МСК-67, зона 1				
Номер точки	Координаты, м		Описание закрепления на местности	Средняя квадратичная погрешность определения координат характерных точек границ земельного участка, м
	X	Y		
1	2	3	4	5
1	455946.88	1211782.14	-	0.1
2	455446.54	1211551.27	-	0.1
3	455311.72	1211843.47	-	0.1
4	455280.78	1211915.32	-	0.1
5	455388.82	1211965.17	-	0.1
6	455446.86	1211977	-	0.1
7	455421.09	1212116.71	-	0.1
8	455435.93	1212131.02	-	0.1
9	455453.02	1212165.87	-	0.1
10	455485.16	1212210.98	-	0.1
11	455492.68	1212272.48	-	0.1
12	455507.55	1212307.45	-	0.1
13	455535.22	1212323.38	-	0.1
14	455620.34	1212394.53	-	0.1
15	455868.9	1211855.85	-	0.1
16	455904.34	1211779.04	-	0.1
17	455937.86	1211794.5	-	0.1
1	455946.88	1211782.14	-	0.1
1	455682.98	1212211.04	-	0.1
2	455605.58	1212378.78	-	0.1
3	455572.17	1212350.88	-	0.1
4	455552.15	1212332.01	-	0.1



ДОКУМЕНТ ПОДПИСАН  
ЭЛЕКТРОННОЙ ПОДПИСЬЮ

Сертификат: 00BV056B7401CB38D2B3576ACDC8425108

Владелец: ФЕДЕРАЛЬНАЯ СЛУЖБА ГОСУДАРСТВЕННОЙ  
РЕГИСТРАЦИИ, КАДАСТРА И КАРТОГРАФИИ  
Действителен: с 27.06.2023 по 19.09.2024

полное наименование должности

инициалы, фамилия

## Земельный участок

вид объекта недвижимости

Лист № 2 раздела 3.2

Всего листов раздела 3.2: 5

Всего разделов: 8

Всего листов выписки: 30

12.10.2023г. № КУВИ-001/2023-232611112

Кадастровый номер:

67:18:0040203:3178

1	2	3	4	5
5	455535.92	1212311.81	-	0.1
6	455522.18	1212289.84	-	0.1
7	455511.24	1212266.34	-	0.1
8	455503.29	1212241.67	-	0.1
9	455497.1	1212217.44	-	0.1
10	455491.51	1212198.87	-	0.1
11	455459.97	1212108.13	-	0.1
1	455682.98	1212211.04	-	0.1
1	455886.18	1211770.66	-	0.1
2	455869.43	1211806.98	-	0.1
3	455852.67	1211843.3	-	0.1
4	455720	1211782.08	-	0.1
5	455736.76	1211745.76	-	0.1
6	455753.52	1211709.44	-	0.1
1	455886.18	1211770.66	-	0.1
1	455846.38	1211856.92	-	0.1
2	455812.86	1211929.56	-	0.1
3	455680.2	1211868.34	-	0.1
4	455713.71	1211795.7	-	0.1
1	455846.38	1211856.92	-	0.1
1	455804.48	1211947.72	-	0.1
2	455770.97	1212020.35	-	0.1
3	455638.3	1211959.14	-	0.1
4	455671.82	1211886.5	-	0.1
1	455804.48	1211947.72	-	0.1
1	455764.68	1212033.98	-	0.1
2	455731.16	1212106.62	-	0.1
3	455704.55	1212094.34	-	0.1
4	455651.52	1212069.87	-	0.1



ДОКУМЕНТ ПОДПИСАН  
ЭЛЕКТРОННОЙ ПОДПИСЬЮ

Сертификат: 00ВВ056В7401СВ38D2В3576АСDС8425108

Владелец: ФЕДЕРАЛЬНАЯ СЛУЖБА ГОСУДАРСТВЕННОЙ

РЕГИСТРАЦИИ, КАДАСТРА И КАРТОГРАФИИ

Действителен: с 27.06.2023 по 19.09.2024

полное наименование должности

инициалы, фамилия

## Земельный участок

вид объекта недвижимости

Лист № 3 раздела 3.2

Всего листов раздела 3.2: 5

Всего разделов: 8

Всего листов выписки: 30

12.10.2023г. № КУВИ-001/2023-232611112

Кадастровый номер:

67:18:0040203:3178

1	2	3	4	5
5	455598.5	1212045.4	-	0.1
6	455632.01	1211972.76	-	0.1
7	455658.53	1211984.99	-	0.1
8	455711.56	1212009.46	-	0.1
9	455738.07	1212021.7	-	0.1
1	455764.68	1212033.98	-	0.1
1	455724.88	1212120.24	-	0.1
2	455691.36	1212192.88	-	0.1
3	455558.69	1212131.66	-	0.1
4	455592.21	1212059.02	-	0.1
5	455618.73	1212071.25	-	0.1
1	455724.88	1212120.24	-	0.1
1	455578.59	1212052.74	-	0.1
2	455545.08	1212125.37	-	0.1
3	455463.35	1212087.67	-	0.1
4	455452.14	1212082.49	-	0.1
5	455448.62	1212064.37	-	0.1
6	455447.41	1212054.69	-	0.1
7	455446.49	1212041.71	-	0.1
8	455465.49	1212000.54	-	0.1
1	455578.59	1212052.74	-	0.1
1	455618.4	1211966.47	-	0.1
2	455584.88	1212039.11	-	0.1
3	455557.64	1212026.55	-	0.1
4	455530.4	1212013.98	-	0.1
5	455503.16	1212001.41	-	0.1
6	455450.62	1211977.17	-	0.1
7	455455.45	1211962.87	-	0.1
8	455461.28	1211948.95	-	0.1



ДОКУМЕНТ ПОДПИСАН  
ЭЛЕКТРОННОЙ ПОДПИСЬЮ

Сертификат: 00ВВ056В7401СВ38D2В3576АСDС8425108

Владелец: ФЕДЕРАЛЬНАЯ СЛУЖБА ГОСУДАРСТВЕННОЙ

РЕГИСТРАЦИИ, КАДАСТРА И КАРТОГРАФИИ

Действителен: с 27.06.2023 по 19.09.2024

полное наименование должности

инициалы, фамилия

## Земельный участок

вид объекта недвижимости

Лист № 4 раздела 3.2

Всего листов раздела 3.2: 5

Всего разделов: 8

Всего листов выписки: 30

12.10.2023г. № КУВИ-001/2023-232611112

Кадастровый номер:

67:18:0040203:3178

1	2	3	4	5
9	455482.19	1211903.63	-	0.1
1	455618.4	1211966.47	-	0.1
1	455658.2	1211880.21	-	0.1
2	455624.68	1211952.85	-	0.1
3	455488.48	1211890.01	-	0.1
4	455522	1211817.37	-	0.1
1	455658.2	1211880.21	-	0.1
1	455700.09	1211789.41	-	0.1
2	455666.58	1211862.05	-	0.1
3	455530.38	1211799.21	-	0.1
4	455563.89	1211726.57	-	0.1
1	455700.09	1211789.41	-	0.1
1	455739.9	1211703.16	-	0.1
2	455706.38	1211775.79	-	0.1
3	455679.14	1211763.23	-	0.1
4	455597.42	1211725.52	-	0.1
5	455570.18	1211712.95	-	0.1
6	455603.7	1211640.31	-	0.1
1	455739.9	1211703.16	-	0.1
1	455590.08	1211634.02	-	0.1
2	455556.56	1211706.66	-	0.1
3	455529.32	1211694.1	-	0.1
4	455502.08	1211681.53	-	0.1
5	455474.84	1211668.96	-	0.1
6	455447.6	1211656.39	-	0.1
7	455420.36	1211643.82	-	0.1
8	455453.88	1211571.18	-	0.1
1	455590.08	1211634.02	-	0.1
1	455550.27	1211720.28	-	0.1



ДОКУМЕНТ ПОДПИСАН  
ЭЛЕКТРОННОЙ ПОДПИСЬЮ

Сертификат: 00ВВ056В7401СВ38D2В3576АСDС8425108

Владелец: ФЕДЕРАЛЬНАЯ СЛУЖБА ГОСУДАРСТВЕННОЙ

РЕГИСТРАЦИИ, КАДАСТРА И КАРТОГРАФИИ

Действителен: с 27.06.2023 по 19.09.2024

полное наименование должности

инициалы, фамилия

## Земельный участок

вид объекта недвижимости

Лист № 5 раздела 3.2

Всего листов раздела 3.2: 5

Всего разделов: 8

Всего листов выписки: 30

12.10.2023г. № КУВИ-001/2023-232611112

Кадастровый номер:

67:18:0040203:3178

1	2	3	4	5
2	455533.52	1211756.6	-	0.1
3	455516.76	1211792.92	-	0.1
4	455489.52	1211780.36	-	0.1
5	455435.04	1211755.22	-	0.1
6	455380.56	1211730.08	-	0.1
7	455414.07	1211657.44	-	0.1
1	455550.27	1211720.28	-	0.1
1	455508.38	1211811.08	-	0.1
2	455474.86	1211883.72	-	0.1
3	455447.62	1211871.16	-	0.1
4	455420.38	1211858.59	-	0.1
5	455393.14	1211846.02	-	0.1
6	455365.9	1211833.45	-	0.1
7	455338.66	1211820.88	-	0.1
8	455372.18	1211748.24	-	0.1
1	455508.38	1211811.08	-	0.1
1	455468.57	1211897.34	-	0.1
2	455435.06	1211969.98	-	0.1
3	455298.86	1211907.14	-	0.1
4	455332.37	1211834.5	-	0.1
1	455468.57	1211897.34	-	0.1



ДОКУМЕНТ ПОДПИСАН  
ЭЛЕКТРОННОЙ ПОДПИСЬЮ

Сертификат: 00ВВ056В7401СВ38D2В3576АСDC8425108

Владелец: ФЕДЕРАЛЬНАЯ СЛУЖБА ГОСУДАРСТВЕННОЙ

РЕГИСТРАЦИИ, КАДАСТРА И КАРТОГРАФИИ

Действителен: с 27.06.2023 по 19.09.2024

полное наименование должности

инициалы, фамилия

Выписка из Единого государственного реестра недвижимости об объекте недвижимости  
Сведения о частях земельного участка

Земельный участок			
вид объекта недвижимости			
Лист № 1 раздела 4	Всего листов раздела 4: 3	Всего разделов: 8	Всего листов выписки: 30
12.10.2023г. № КУВИ-001/2023-232611112			
Кадастровый номер:		67:18:0040203:3178	

План (чертеж, схема) части земельного участка      Учетный номер части: 67:18:0040203:3178/1

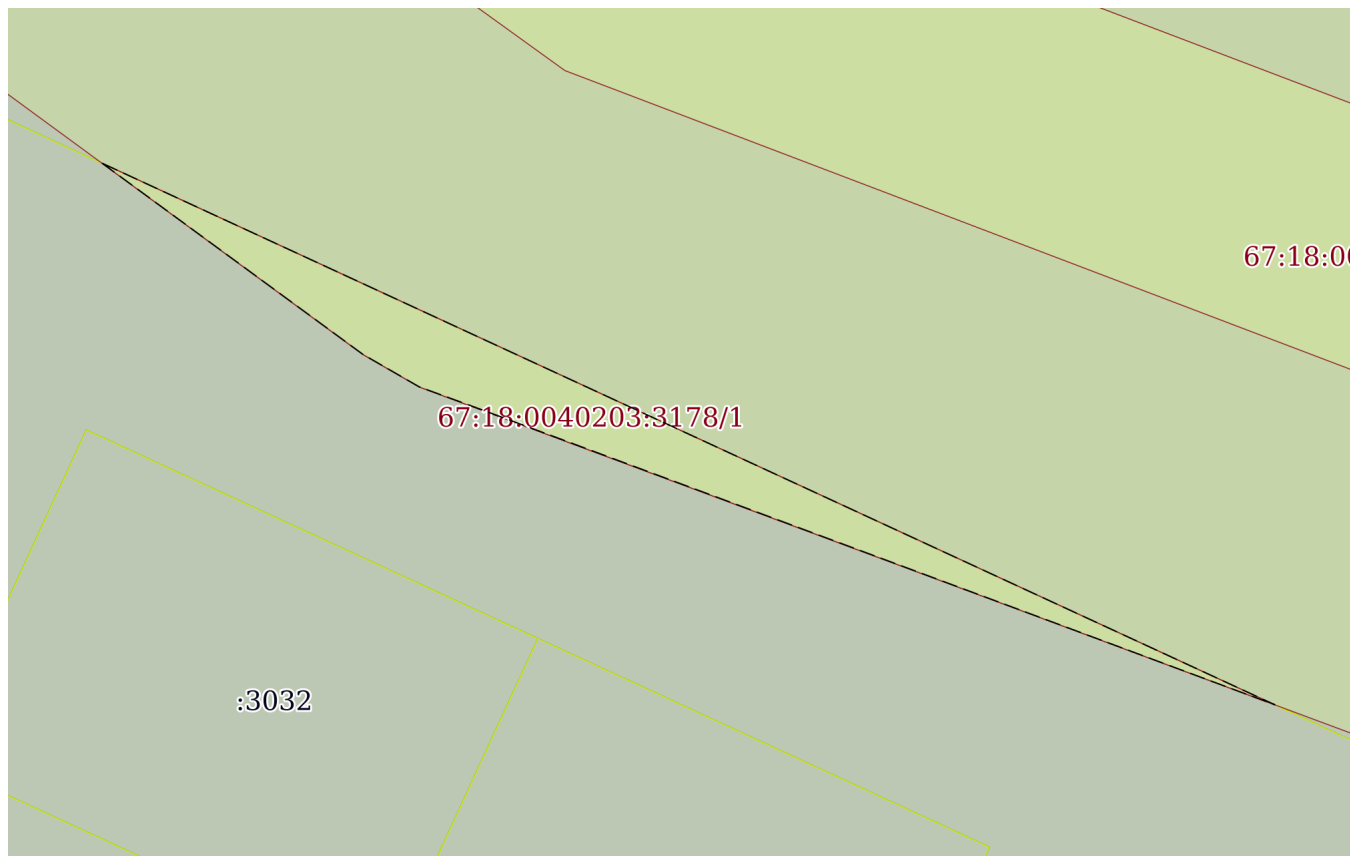

Масштаб 1:600      Условные обозначения:

полное наименование должности	 ДОКУМЕНТ ПОДПИСАН ЭЛЕКТРОННОЙ ПОДПИСЬЮ	инициалы, фамилия
	Сертификат: 00ВВ056В7401СВ38D2В3576АСDС8425108 Владелец: ФЕДЕРАЛЬНАЯ СЛУЖБА ГОСУДАРСТВЕННОЙ РЕГИСТРАЦИИ, КАДАСТРА И КАРТОГРАФИИ Действителен: с 27.06.2023 по 19.09.2024	



Земельный участок

вид объекта недвижимости

Лист № 2 раздела 4

Всего листов раздела 4: 3

Всего разделов: 8

Всего листов выписки: 30

12.10.2023г. № КУВИ-001/2023-232611112

Кадастровый номер:

67:18:0040203:3178

План (чертеж, схема) части земельного участка

Учетный номер части: 67:18:0040203:3178/2



Масштаб 1:600

Условные обозначения:

ДОКУМЕНТ ПОДПИСАН  
ЭЛЕКТРОННОЙ ПОДПИСЬЮ

Сертификат: 00ВВ056В7401СВ38D2В3576АСDС8425108

Владелец: ФЕДЕРАЛЬНАЯ СЛУЖБА ГОСУДАРСТВЕННОЙ  
РЕГИСТРАЦИИ, КАДАСТРА И КАРТОГРАФИИ  
Действителен: с 27.06.2023 по 19.09.2024

полное наименование должности

инициалы, фамилия

Земельный участок

вид объекта недвижимости

Лист № 3 раздела 4

Всего листов раздела 4: 3

Всего разделов: 8

Всего листов выписки: 30

12.10.2023г. № КУВИ-001/2023-232611112

Кадастровый номер:

67:18:0040203:3178

План (чертеж, схема) части земельного участка

Учетный номер части: 67:18:0040203:3178/3

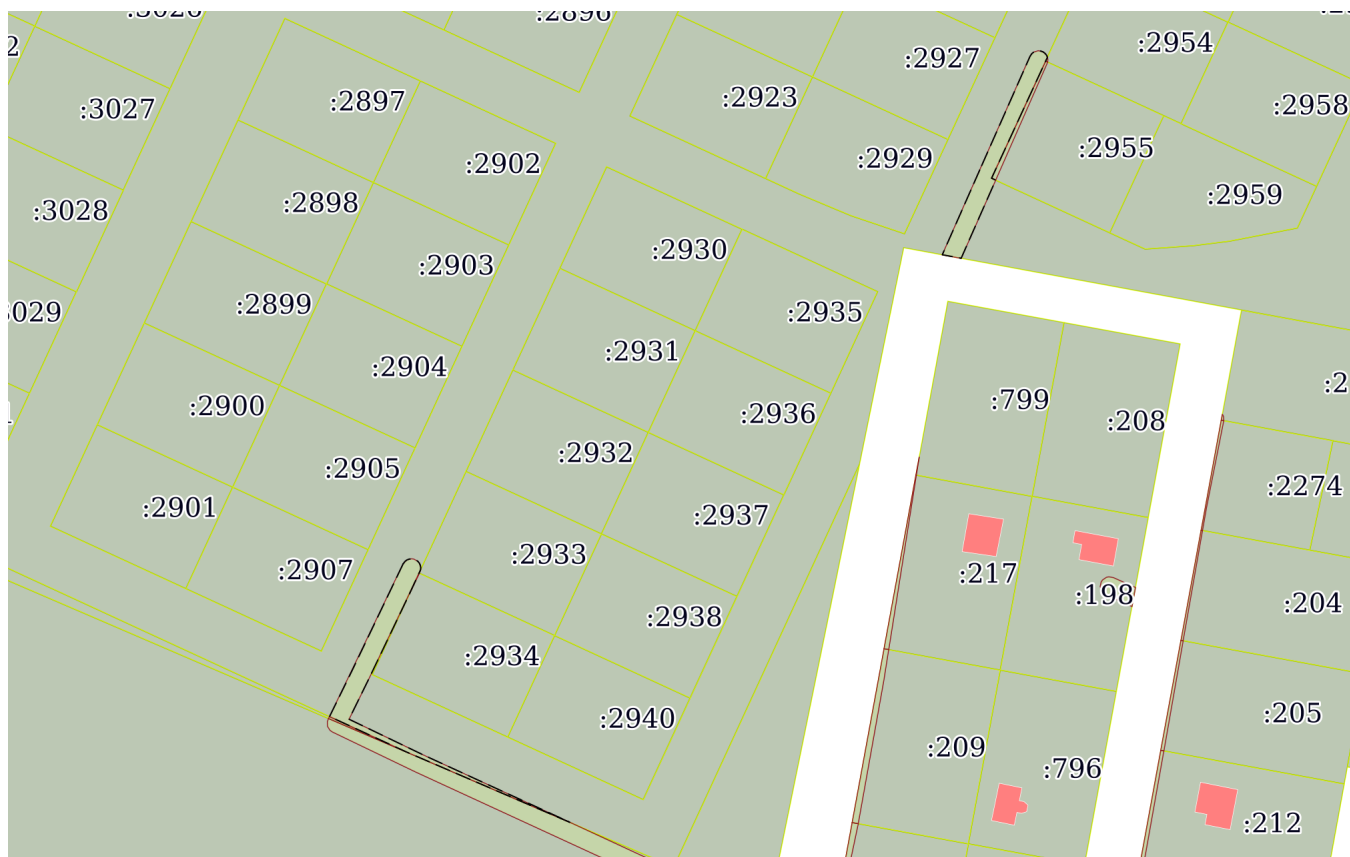

Масштаб 1:2000

Условные обозначения:



ДОКУМЕНТ ПОДПИСАН  
ЭЛЕКТРОННОЙ ПОДПИСЬЮ

Сертификат: 00BV056B7401CB38D2B3576ACDC8425108

Владелец: ФЕДЕРАЛЬНАЯ СЛУЖБА ГОСУДАРСТВЕННОЙ

РЕГИСТРАЦИИ, КАДАСТРА И КАРТОГРАФИИ

Действителен: с 27.06.2023 по 19.09.2024

ПОЛНОЕ НАИМЕНОВАНИЕ ДОЛЖНОСТИ

инициалы, фамилия

## Выписка из Единого государственного реестра недвижимости об объекте недвижимости

## Сведения о частях земельного участка

Земельный участок			
вид объекта недвижимости			
Лист № 1 раздела 4.1	Всего листов раздела 4.1: 4	Всего разделов: 8	Всего листов выписки: 30
12.10.2023г. № КУВИ-001/2023-232611112			
Кадастровый номер:		67:18:0040203:3178	

Учетный номер части	Площадь, м2	Содержание ограничения в использовании или ограничения права на объект недвижимости или обременения объекта недвижимости
1	2	3
67:18:0040203:3178/1	299	<p>вид ограничения (обременения): ограничения прав на земельный участок, предусмотренные статьей 56 Земельного кодекса Российской Федерации; Срок действия: не установлен; реквизиты документа-основания: документ, содержащий необходимые для внесения в государственный кадастр недвижимости сведения об установлении или изменении территориальной зоны или зоны с особыми условиями использования территорий, либо об отмене установления такой зоны от 11.12.2019 № interact_entry_boundaries_ ; документ, воспроизводящий сведения, содержащиеся в решении об установлении или изменении границ зон с особыми условиями использования территорий от 11.12.2019 № ZoneToGKN_5226858E-4D0F-4D6E-AD81-F791CAD0)2EB0 (2 "ВЛ 330 кВ Новосокольники - Талашкино"; постановление Правительства Российской Федерации "О порядке установления охранных зон объектов электросетевого хозяйства и особых условий использования земельных участков, расположенных в границах таких зон" от 24.02.2009 № 160; решение о согласовании границ охранной зоны объекта электросетевого хозяйства от 06.12.2019 № С-1062 выдан: Федеральная служба по экологическому, технологическому и атомному надзору (Ростехнадзор) Межрегиональное Технологическое Управление; Содержание ограничения (обременения): Ограничения в использовании объектов недвижимости на основании Постановления Правительства РФ от 24 февраля 2009 г. N 160 "О порядке установления охранных зон объектов электросетевого хозяйства и особых условий использования земельных участков, расположенных в границах таких зон"; Реестровый номер границы: 67:00-6.434; Вид объекта реестра границ: Зона с особыми условиями использования территории; Вид зоны по документу: Охранная зона объекта "ВЛ 330 кВ Новосокольники - Талашкино"; Тип зоны: Охранная зона инженерных коммуникаций</p>
67:18:0040203:3178/2	299	<p>вид ограничения (обременения): ограничения прав на земельный участок, предусмотренные статьей 56 Земельного кодекса Российской Федерации; Срок действия: не установлен; реквизиты документа-основания: документ, содержащий необходимые для внесения в государственный кадастр недвижимости сведения об установлении или изменении территориальной зоны или зоны с особыми условиями использования территорий, либо об отмене установления такой зоны от 17.11.2021 № б/н; документ, воспроизводящий сведения, содержащиеся в решении об установлении или изменении границ зон с особыми условиями использования территорий от 09.12.2021 № б/н; приказ от 09.11.2021 № 1202 выдан: Министерство энергетики РФ (Минэнерго России); приказ от 10.10.2018 № 542 выдан: Минэкономразвитие России; приказ от 13.01.2021 № П/0004 выдан:</p>



ДОКУМЕНТ ПОДПИСАН  
ЭЛЕКТРОННОЙ ПОДПИСЬЮ

Сертификат: 00BV056B7401CB38D2B3576ACDC8425108

Владелец: ФЕДЕРАЛЬНАЯ СЛУЖБА ГОСУДАРСТВЕННОЙ

РЕГИСТРАЦИИ, КАДАСТРА И КАРТОГРАФИИ

Действителен: с 27.06.2023 по 19.09.2024

полное наименование должности

инициалы, фамилия

Земельный участок			
вид объекта недвижимости			
Лист № 2 раздела 4.1	Всего листов раздела 4.1: 4	Всего разделов: 8	Всего листов выписки: 30
12.10.2023г. № КУВИ-001/2023-232611112			
Кадастровый номер:		67:18:0040203:3178	

Росреестр; Содержание ограничения (обременения): Публичный сервитут на срок 49 лет для использования земельных участков в целях эксплуатации объекта электросетевого хозяйства федерального значения "ВЛ 330 кВ НовоСокольники - Талашкино". Перечень земельных участков, в отношении которых устанавливается публичный сервитут: 67:18:0050302:2122, 67:05:0040101:76, 67:18:0050301:865, 67:18:0050302:1867, 67:18:0000000:1466, 67:05:0010401:919, 67:05:0000000:666, 67:00:0000000:95, 67:01:0030101:438, 67:01:0020102:192, 67:01:0000000:187, 67:18:0050301:2151, 67:18:0050301:274, 67:18:0020101:149, 67:01:0000000:191, 67:01:0030102:1078, 67:18:0050302:2468, 67:01:0020102:68, 67:05:0040303:291, 67:18:0050302:211, 67:18:0000000:2260, 67:18:0000000:1499, 67:05:0040301:60, 67:05:0040303:173, 67:18:0000000:2295, 67:18:0000000:819, 67:18:0020104:280, 67:05:0010401:923, 67:18:0000000:3340, 67:18:0050302:2416, 67:18:0050302:1858, 67:18:0050301:525, 67:18:0020101:102, 67:05:0010401:926, 67:18:0050201:582, 67:05:0040303:172, 67:05:0010401:921, 67:18:0000000:2511, 67:01:0020102:194, 67:18:0020104:275, 67:01:0030102:1075, 67:18:0010302:548, 67:18:0000000:571, 67:18:0020101:309, 67:01:0000000:375, 67:18:0010301:494, 67:05:0010401:925, 67:18:0000000:2315, 67:05:0000000:638, 67:01:0000000:373, 67:05:0040303:288, 67:18:0010301:495, 67:18:0020101:108, 67:18:0040203:3178, 67:18:0020101:78, 67:18:0000000:3338, 67:18:0050201:3008, 67:18:0050302:2471, 67:18:0020104:418, 67:01:0020102:196, 67:01:0020103:743, 67:01:0000000:178, 67:18:0040201:2148, 67:01:0000000:180, 67:05:0040302:258, 67:01:0000000:189, 67:18:0050301:2161, 67:05:0000000:658, 67:01:0030102:878, 67:18:0040201:2149, 67:18:0020104:297, 67:05:0010401:913, 67:01:0030101:568, 67:05:0040303:164, 67:18:0020104:420, 67:18:0050301:941, 67:18:0010302:168, 67:05:0040101:405, 67:18:0020101:180, 67:18:0050302:2490, 67:18:0020101:112, 67:18:0040201:1676, 67:18:0050201:169, 67:00:0000000:94, 67:18:0020101:107, 67:18:0050301:1079, 67:18:0040201:1674, 67:18:0020104:284, 67:18:0010302:543, 67:01:0020102:197, 67:01:0030102:1079, 67:18:0010301:791, 67:01:0000000:371, 67:18:0020104:415, 67:05:0010401:920, 67:18:0020104:417, 67:05:0000000:481, 67:05:0010401:914, 67:18:0000000:2302, 67:05:0010401:918, 67:01:0030102:906, 67:18:0000000:3472, 67:18:0050302:2489, 67:18:0000000:3361, 67:18:0020104:206, 67:01:0000000:379, 67:05:0040303:163, 67:18:0050301:853, 67:18:0050201:826, 67:18:0050302:2451, 67:18:0020101:103, 67:05:0010401:667, 67:01:0000000:181, 67:05:0010401:630, 67:18:0010302:195, 67:05:0010401:909, 67:01:0030102:916, 67:05:0000000:667, 67:18:0010302:419, 67:18:0050302:2472, 67:18:0050201:583, 67:18:0020104:421, 67:18:0010302:247, 67:18:0050302:2473, 67:01:0020102:190, 67:18:0020104:139, 67:01:0020102:195, 67:05:0040303:290, 67:05:0000000:480, 67:05:0040303:289, 67:18:0010301:793, 67:18:0000000:2294, 67:01:0000000:179, 67:05:0010401:743, 67:18:0000000:2306, 67:18:0000000:3362, 67:18:0010302:898, 67:05:0040301:56, 67:18:0020104:208, 67:18:0020101:121, 67:05:0000000:482, 67:18:0050302:758, 67:18:0020101:138, 67:18:0050201:274, 67:18:0020101:125, 67:18:0000000:1603, 67:05:0010401:917, 67:05:0010401:908, 67:18:0000000:1335, 67:18:0000000:1746, 67:01:0000000:215, 67:05:0010401:896, 67:05:0000000:290, 67:01:0000000:366, 67:18:0020101:141, 67:18:0020101:310, 67:18:0020101:106, 67:18:0050302:2413, 67:18:0010302:899, 67:18:0000000:833, 67:05:0000000:521, 67:18:0050302:1847, 67:18:0020101:197,



ДОКУМЕНТ ПОДПИСАН  
ЭЛЕКТРОННОЙ ПОДПИСЬЮ

Сертификат: 00BV056B7401CB38D2B3576ACDC8425108

Владелец: ФЕДЕРАЛЬНАЯ СЛУЖБА ГОСУДАРСТВЕННОЙ  
РЕГИСТРАЦИИ, КАДАСТРА И КАРТОГРАФИИ  
Действителен: с 27.06.2023 по 19.09.2024

ПОЛНОЕ НАИМЕНОВАНИЕ ДОЛЖНОСТИ

ИНИЦИАЛЫ, ФАМИЛИЯ

Земельный участок			
вид объекта недвижимости			
Лист № 3 раздела 4.1	Всего листов раздела 4.1: 4	Всего разделов: 8	Всего листов выписки: 30
12.10.2023г. № КУВИ-001/2023-232611112			
Кадастровый номер:		67:18:0040203:3178	
		<p>67:18:0050302:312, 67:18:0020101:104, 67:18:0050201:581, 67:05:0040303:160, 67:18:0050301:1074, 67:18:0000000:3396, 67:01:0000000:380, 67:18:0000000:3363, 67:05:0010401:901, 67:18:0050301:2157, 67:05:0010401:924, 67:05:0040301:64, 67:18:0000000:2417, 67:18:0040201:2150, 67:05:0000000:478, 67:18:0000000:2296, 67:18:0020101:105, 67:18:0000000:1537, 67:05:0040303:165, 67:18:0010302:196, 67:05:0000000:668, 67:18:0050301:1694, 67:05:0010401:916, 67:01:0030102:908, 67:18:0050201:3006, 67:18:0050302:2465, 67:18:0050302:1612, 67:18:0050302:1864, 67:18:0050201:827, 67:05:0040303:285, 67:01:0020102:193, 67:18:0050301:1445, 67:05:0010401:587, 67:18:0010101:103, 67:05:0000000:479, 67:01:0000000:368, 67:01:0000000:182, 67:18:0050301:1491, 67:18:0020104:290, 67:01:0000000:381, 67:05:0040301:198, 67:05:0010401:927, 67:18:0050302:2483, 67:18:0000000:2340, 67:05:0040301:65, 67:05:0010401:668, 67:18:0040203:1653, 67:01:0030101:570, 67:18:0000000:15, 67:05:0040301:57, 67:18:0050302:1263, 67:18:0050301:1488, 67:01:0030102:905, 67:18:0050301:2150, 67:18:0050201:661, 67:01:0030102:1077, 67:05:0010401:922, 67:18:0040201:242, 67:18:0050201:273, 67:05:0040303:287, 67:05:0040302:257, 67:01:0000000:374, 67:05:0010401:615, 67:00:0000000:40, 67:01:0000000:188, 67:18:0000000:1241, 67:01:0000000:34, 67:18:0000000:1780, 67:05:0000000:28, 67:18:0000000:44, 67:18:0000000:42, 67:18:0000000:117, 67:18:0000000:2297, 67:18:0020104:292, 67:18:0000000:1545, 67:18:0000000:2405, 67:18:0000000:21, 67:18:0000000:1468, 67:18:0000000:1660, 67:01:0000000:39, 67:05:0000000:40, 67:18:0000000:1467, 67:01:0000000:188 и 67:18:0000000:1241.;</p> <p>Реестровый номер границы: 67:00-6.550; Вид объекта реестра границ: Зона с особыми условиями использования территории; Вид зоны по документу: Публичный сервитут на срок 49 лет для использования земельных участков в целях эксплуатации объекта электросетевого хозяйства федерального значения "ВЛ 330 кВ НовоСокольники - Талашкино"; Тип зоны: Зона публичного сервитута</p>	
67:18:0040203:3178/3	555	<p>вид ограничения (обременения): ограничения прав на земельный участок, предусмотренные статьей 56 Земельного кодекса Российской Федерации; Срок действия: не установлен; реквизиты документа-основания: документ, содержащий необходимые для внесения в государственный кадастр недвижимости сведения об установлении или изменении территориальной зоны или зоны с особыми условиями использования территорий, либо об отмене установления такой зоны от 22.02.2023 № б/н; документ, воспроизводящий сведения, содержащиеся в решении об установлении или изменении границ зон с особыми условиями использования территорий от 22.02.2023 № б/н; об электроэнергетике от 26.03.2003 № 35-ФЗ; о порядке установления охранных зон объектов электросетевого хозяйства и особых условий использования земельных участков, расположенных в границах таких зон от 24.02.2009 № 160; о некоторых вопросах установления охранных зон объектов электросетевого хозяйства от 26.08.2013 № 736; Содержание ограничения (обременения): Содержание ограничений режима использования объектов недвижимости в границах зоны с особыми условиями использования территории установлено пп. 8 - 11 "Правил установления охранных зон объектов электросетевого хозяйства", утвержденных Постановлением Правительства РФ от 24.02.2009 г. №160 "О порядке установления охранных зон объектов электросетевого хозяйства и особых условий</p>	



ДОКУМЕНТ ПОДПИСАН  
ЭЛЕКТРОННОЙ ПОДПИСЬЮ

Сертификат: 00BV056B7401CB38D2B3576ACDC8425108

Владелец: ФЕДЕРАЛЬНАЯ СЛУЖБА ГОСУДАРСТВЕННОЙ  
РЕГИСТРАЦИИ, КАДАСТРА И КАРТОГРАФИИ  
Действителен: с 27.06.2023 по 19.09.2024

полное наименование должности

инициалы, фамилия

Земельный участок			
вид объекта недвижимости			
Лист № 4 раздела 4.1	Всего листов раздела 4.1: 4	Всего разделов: 8	Всего листов выписки: 30
12.10.2023г. № КУВИ-001/2023-232611112			
Кадастровый номер:		67:18:0040203:3178	
		использования земельных участков, расположенных в границах таких зон".; Реестровый номер границы: 67:18-6.2872; Вид объекта реестра границ: Зона с особыми условиями использования территории; Вид зоны по документу: Охранная зона ВЛ-0,4кВ №1 ТП-452 ВЛ-1006 ПС Лубня; Тип зоны: Охранная зона инженерных коммуникаций	

полное наименование должности	 ДОКУМЕНТ ПОДПИСАН ЭЛЕКТРОННОЙ ПОДПИСЬЮ Сертификат: 00ВВ056В7401СВ38D2В3576АСDС8425108 Владелец: ФЕДЕРАЛЬНАЯ СЛУЖБА ГОСУДАРСТВЕННОЙ РЕГИСТРАЦИИ, КАДАСТРА И КАРТОГРАФИИ Действителен: с 27.06.2023 по 19.09.2024	инициалы, фамилия
-------------------------------	---	-------------------



## Выписка из Единого государственного реестра недвижимости об объекте недвижимости

## Сведения о частях земельного участка

Земельный участок			
вид объекта недвижимости			
Лист № 1 раздела 4.2	Всего листов раздела 4.2: 4	Всего разделов: 8	Всего листов выписки: 30
12.10.2023г. № КУВИ-001/2023-232611112			
Кадастровый номер:		67:18:0040203:3178	

Сведения о характерных точках границы части (частей) земельного участка				
Учетный номер части: 67:18:0040203:3178/1				
Система координат				
Номер точки	Координаты, м		Описание закрепления на местности	Средняя квадратичная погрешность определения координат характерных точек границ земельного участка, м
	X	Y		
1	2	3	4	5
1	455825.92	1211949	-	-
2	455782.41	1212043.3	-	-
3	455806.16	1211979.41	-	-
4	455807.95	1211974.5	-	-
5	455810.56	1211969.97	-	-
1	455825.92	1211949	-	-

полное наименование должности		ДОКУМЕНТ ПОДПИСАН	инициалы, фамилия
		ЭЛЕКТРОННОЙ ПОДПИСЬЮ	
Сертификат: 00BV056B7401CB38D2B3576ACDC8425108		Владелец: ФЕДЕРАЛЬНАЯ СЛУЖБА ГОСУДАРСТВЕННОЙ РЕГИСТРАЦИИ, КАДАСТРА И КАРТОГРАФИИ	
Действителен: с 27.06.2023 по 19.09.2024			

Земельный участок			
вид объекта недвижимости			
Лист № 2 раздела 4.2	Всего листов раздела 4.2: 4	Всего разделов: 8	Всего листов выписки: 30

12.10.2023г. № КУВИ-001/2023-232611112

Кадастровый номер: 67:18:0040203:3178

Сведения о характерных точках границы части (частей) земельного участка			
Учетный номер части: 67:18:0040203:3178/2			

Система координат				
Номер точки	Координаты, м		Описание закрепления на местности	Средняя квадратичная погрешность определения координат характерных точек границ земельного участка, м
	X	Y		
1	2	3	4	5
1	455825.92	1211949	-	-
2	455782.41	1212043.3	-	-
3	455806.16	1211979.41	-	-
4	455807.95	1211974.5	-	-
5	455810.56	1211969.97	-	-
1	455825.92	1211949	-	-



ДОКУМЕНТ ПОДПИСАН  
ЭЛЕКТРОННОЙ ПОДПИСЬЮ

Сертификат: 00ВВ056В7401СВ38D2В3576АСDС8425108

Владелец: ФЕДЕРАЛЬНАЯ СЛУЖБА ГОСУДАРСТВЕННОЙ

РЕГИСТРАЦИИ, КАДАСТРА И КАРТОГРАФИИ

Действителен: с 27.06.2023 по 19.09.2024

полное наименование должности

инициалы, фамилия

## Земельный участок

вид объекта недвижимости

Лист № 3 раздела 4.2

Всего листов раздела 4.2: 4

Всего разделов: 8

Всего листов выписки: 30

12.10.2023г. № КУВИ-001/2023-232611112

Кадастровый номер:

67:18:0040203:3178

## Сведения о характерных точках границы части (частей) земельного участка

Учетный номер части: 67:18:0040203:3178/3

## Система координат

Номер точки	Координаты, м		Описание закрепления на местности	Средняя квадратичная погрешность определения координат характерных точек границ земельного участка, м
	X	Y		
1	2	3	4	5
1	455362.01	1211842.76	-	-
2	455362.73	1211843.28	-	-
3	455363.11	1211843.79	-	-
4	455363.34	1211844.37	-	-
5	455363.43	1211845	-	-
6	455363.36	1211845.63	-	-
7	455363.13	1211846.21	-	-
8	455362.76	1211846.73	-	-
9	455362.27	1211847.13	-	-
10	455361.7	1211847.4	-	-
11	455361.08	1211847.52	-	-
12	455360.49	1211847.47	-	-
13	455353.79	1211844.38	-	-
14	455331.34	1211833.65	-	-
15	455320.41	1211828.29	-	-
16	455310.79	1211848.29	-	-
17	455296.95	1211878.43	-	-
18	455292.78	1211887.45	-	-
19	455311.72	1211843.47	-	-
20	455321.13	1211823.07	-	-
21	455333.52	1211829.14	-	-
22	455362.01	1211842.76	-	-
1	455467.68	1211997.36	-	-
2	455498.18	1212010.85	-	-



ДОКУМЕНТ ПОДПИСАН  
ЭЛЕКТРОННОЙ ПОДПИСЬЮ

Сертификат: 00ВВ056В7401СВ38D2В3576АСDC8425108

Владелец: ФЕДЕРАЛЬНАЯ СЛУЖБА ГОСУДАРСТВЕННОЙ

РЕГИСТРАЦИИ, КАДАСТРА И КАРТОГРАФИИ

Действителен: с 27.06.2023 по 19.09.2024

полное наименование должности

инициалы, фамилия

## Земельный участок

вид объекта недвижимости

Лист № 4 раздела 4.2

Всего листов раздела 4.2: 4

Всего разделов: 8

Всего листов выписки: 30

12.10.2023г. № КУВИ-001/2023-232611112

Кадастровый номер:

67:18:0040203:3178

1	2	3	4	5
3	455498.92	1212011.35	-	-
4	455499.31	1212011.85	-	-
5	455499.56	1212012.42	-	-
6	455499.67	1212013.05	-	-
7	455499.61	1212013.67	-	-
8	455499.4	1212014.27	-	-
9	455499.05	1212014.79	-	-
10	455498.57	1212015.21	-	-
11	455498.01	1212015.49	-	-
12	455497.92	1212015.51	-	-
13	455465.49	1212000.54	-	-
14	455464.98	1212001.64	-	-
15	455444.02	1211992.38	-	-
16	455444.96	1211987.33	-	-
17	455467.68	1211997.36	-	-



ДОКУМЕНТ ПОДПИСАН  
ЭЛЕКТРОННОЙ ПОДПИСЬЮ

Сертификат: 00ВВ056В7401СВ38D2В3576АСDC8425108

Владелец: ФЕДЕРАЛЬНАЯ СЛУЖБА ГОСУДАРСТВЕННОЙ

РЕГИСТРАЦИИ, КАДАСТРА И КАРТОГРАФИИ

Действителен: с 27.06.2023 по 19.09.2024

полное наименование должности

инициалы, фамилия